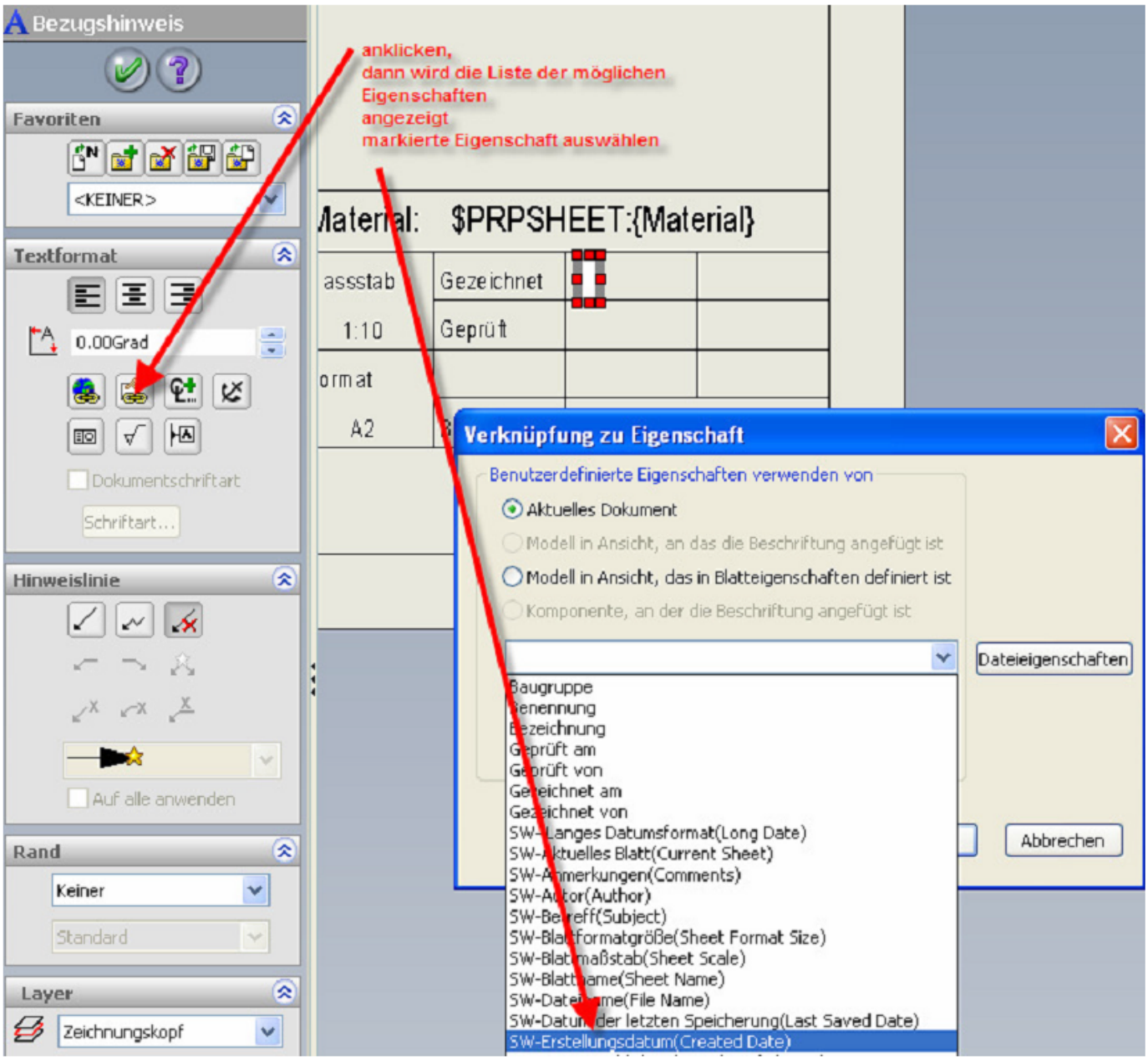
Bezugshinweis
Favoriten
<KEINER>
Textformat
0.00Grad
Dokumentschriftart
Schriftart...
Hinweislinie
Auf alle anwenden
Rand
Keiner
Standard
Layer
Zeichnungskopf
anklicken,
dann wird die Liste der möglichen
Eigenschaften
angezeigt
markierte Eigenschaft auswählen
Material: $PRPSHEET:{Material}
assstab
1:10
ormat
A2
Gezeichnet
Geprüft
Verknüpfung zu Eigenschaft
Benutzerdefinierte Eigenschaften verwenden von
Aktuelles Dokument
Modell in Ansicht, an das die Beschriftung angefügt ist
Modell in Ansicht, das in Blatteigenschaften definiert ist
Komponente, an der die Beschriftung angefügt ist
Dateieigenschaften
Abbrechen
Baugruppe
Benennung
Bezeichnung
Geprüft am
Geprüft von
Gezeichnet am
Gezeichnet von
SW-Langes Datumsformat(Long Date)
SW-Aktuelles Blatt(Current Sheet)
SW-Anmerkungen(Comments)
SW-Autor(Author)
SW-Betreff(Subject)
SW-Blattformatgröße(Sheet Format Size)
SW-Blattmaßstab(Sheet Scale)
SW-Blattname(Sheet Name)
SW-Dateiname(File Name)
SW-Datum der letzten Speicherung(Last Saved Date)
SW-Erstellungsdatum(Created Date)