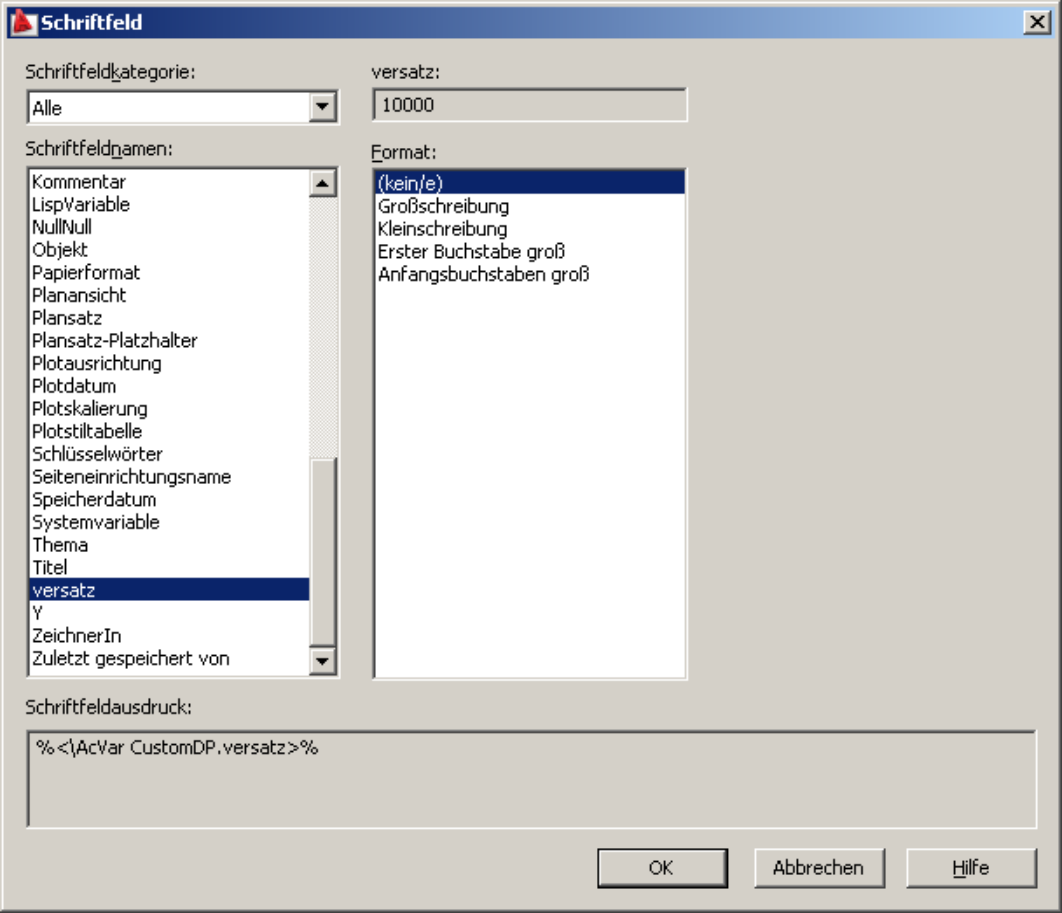
Schriftfeld
Schriftfeldkategorie:
Alle
versatz:
10000
Schriftfeldnamen:
Kommentar
LispVariable
NullNull
Objekt
Papierformat
Planansicht
Plansatz
Plansatz-Platzhalter
Plotausrichtung
Plotdatum
Plotskalierung
Plotstiltabelle
Schlüsselwörter
Seiteneinrichtungsname
Speicherdatum
Systemvariable
Thema
Titel
versatz
Y
ZeichnerIn
Zuletzt gespeichert von
Format:
(kein/e)
Großschreibung
Kleinschreibung
Erster Buchstabe groß
Anfangsbuchstaben groß
Schriftfeldausdruck:
%<\AcVar CustomDP.versatz>%
OK
Abbrechen
Hilfe