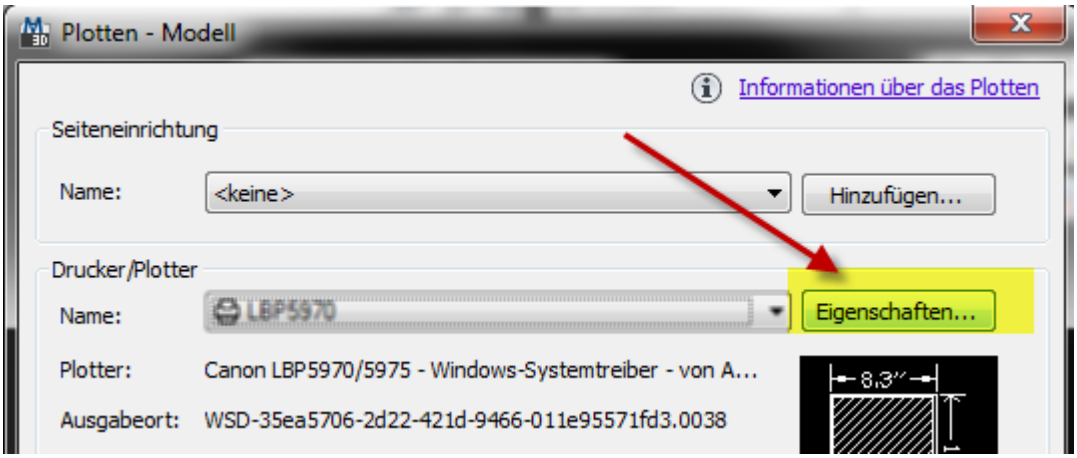
Plotten - Modell
Informationen über das Plotten
Seiteneinrichtung
Name:
<keine>
Hinzufügen...
Drucker/Plotter
Name:
LBP5970
Eigenschaften...
Plotter:
Canon LBP5970/5975 - Windows-Systemtreiber - von A...
Ausgabeort:
WSD-35ea5706-2d22-421d-9466-011e95571fd3.0038
8,3"

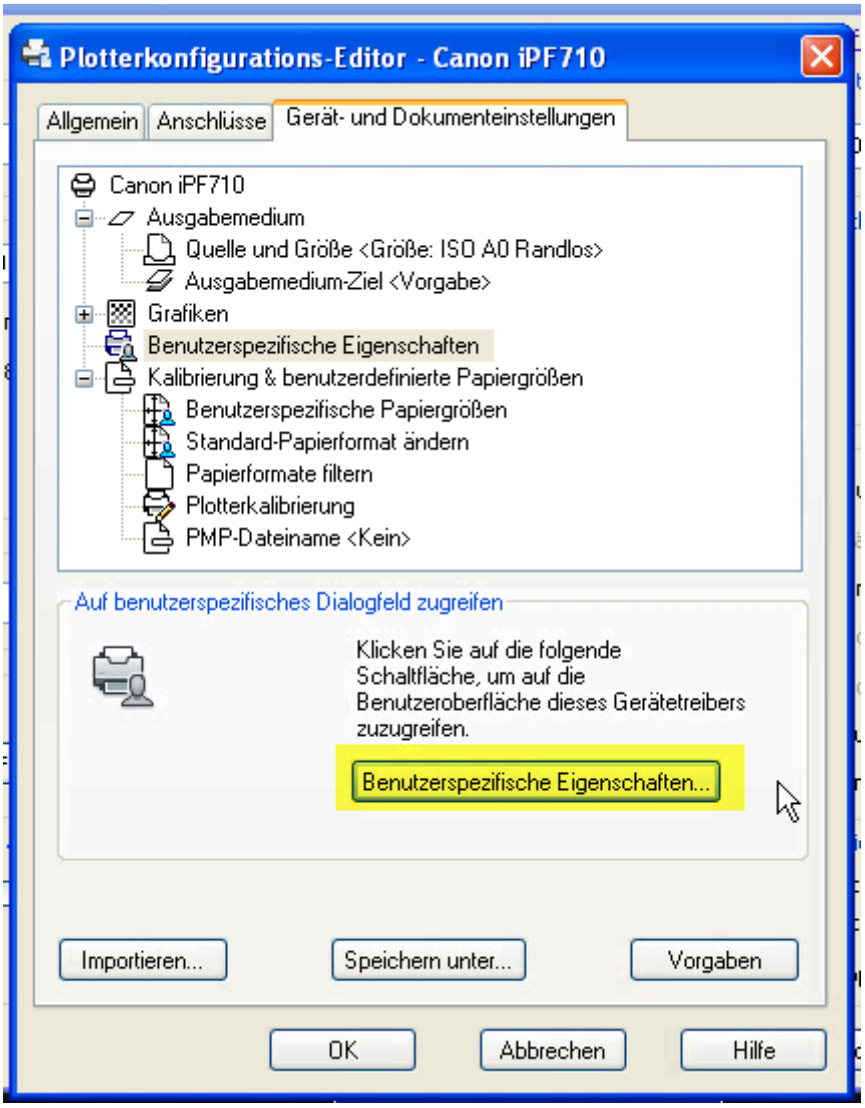
Plotterkonfigurations-Editor - Canon iPF710
Allgemein
Anschlüsse
Gerät- und Dokumenteinstellungen
Canon iPF710
Ausgabemedium
Quelle und Größe <Größe: ISO A0 Randlos>
Ausgabemedium-Ziel <Vorgabe>
Grafiken
Benutzerspezifische Eigenschaften
Kalibrierung & benutzerdefinierte Papiergrößen
Benutzerspezifische Papiergrößen
Standard-Papierformat ändern
Papierformate filtern
Plotterkalibrierung
PMP-Dateiname <Kein>
Auf benutzerspezifisches Dialogfeld zugreifen
Klicken Sie auf die folgende Schaltfläche, um auf die Benutzeroberfläche dieses Gerätetreibers zuzugreifen.
Benutzerspezifische Eigenschaften...
Importieren...
Speichern unter...
Vorgaben
OK
Abbrechen
Hilfe

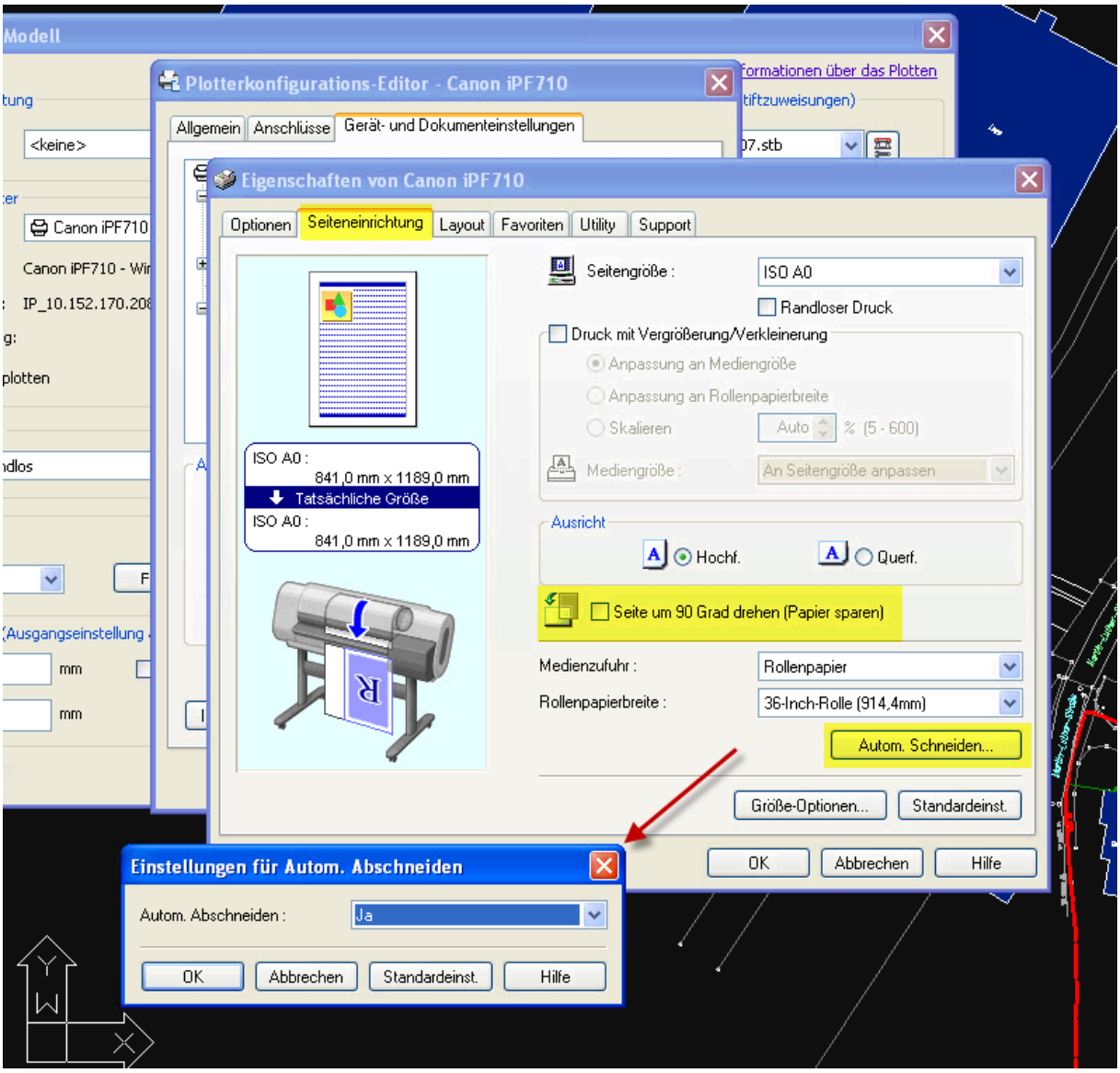
Modell
Plotterkonfigurations-Editor - Canon iPF710
Allgemein
Anschlüsse
Gerät- und Dokumenteinstellungen
Eigenschaften von Canon iPF710
Optionen
Seiteneinrichtung
Layout
Favoriten
Utility
Support
Seitengröße :
ISO A0
Randloser Druck
Druck mit Vergrößerung/Verkleinerung
Anpassung an Mediengröße
Anpassung an Rollenpapierbreite
Skalieren
Auto
% (5 - 600)
Mediengröße :
An Seitengröße anpassen
ISO A0 :
841,0 mm x 1189,0 mm
Tatsächliche Größe
ISO A0 :
841,0 mm x 1189,0 mm
Ausricht
Hochf.
Querf.
Seite um 90 Grad drehen (Papier sparen)
Medienzufuhr :
Rollenpapier
Rollenpapierbreite :
36-Inch-Rolle (914,4mm)
Autom. Schneiden...
Größe-Optionen...
Standardeinst.
OK
Abbrechen
Hilfe
Einstellungen für Autom. Abschneiden
Autom. Abschneiden :
Ja
OK
Abbrechen
Standardeinst.
Hilfe

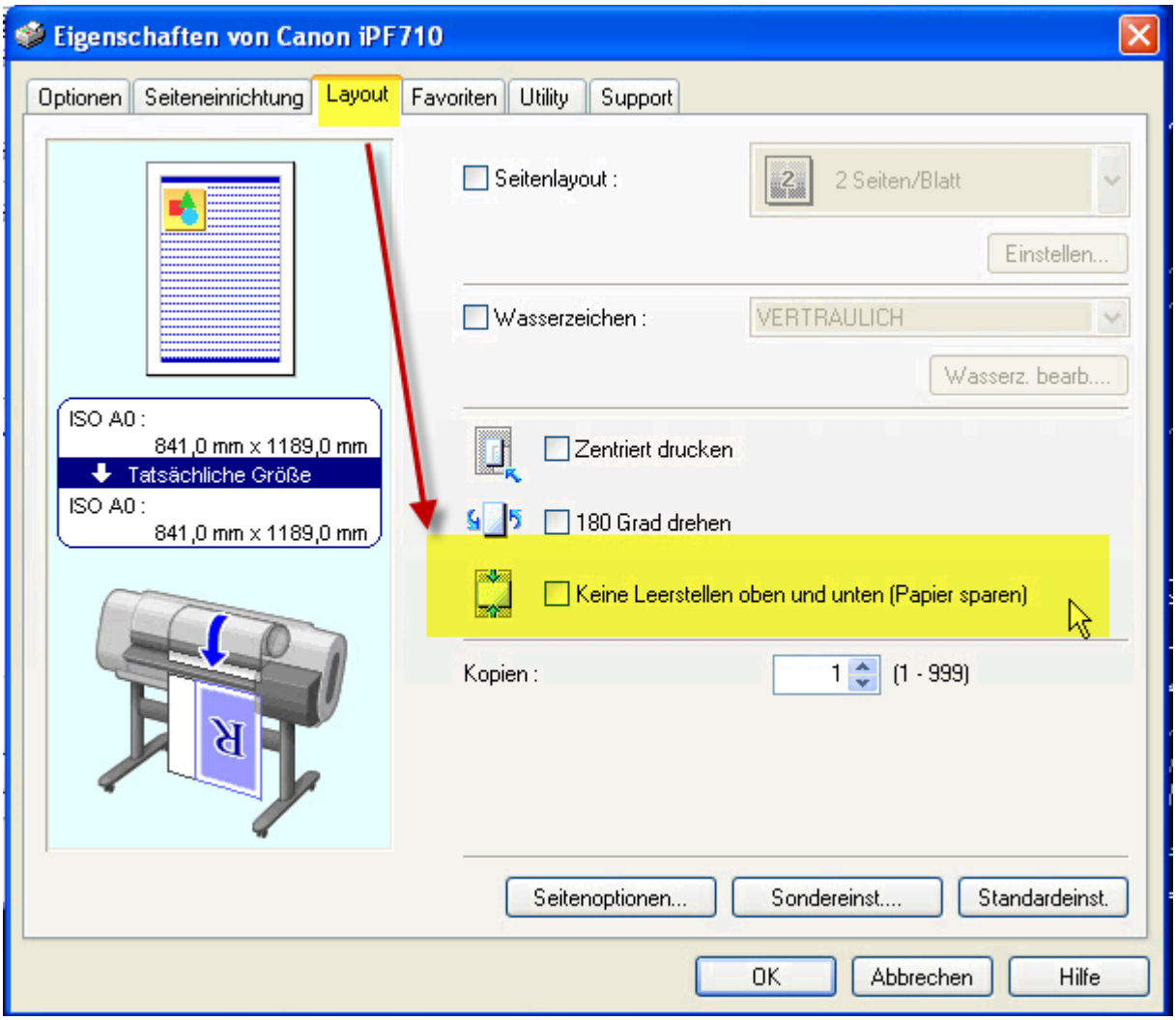
Eigenschaften von Canon iPF710
Optionen
Seiteneinrichtung
Layout
Favoriten
Utility
Support
Seitenlayout :
2 Seiten/Blatt
Einstellen...
Wasserzeichen :
VERTRAULICH
Wasserz. bearb....
ISO A0 :
841,0 mm x 1189,0 mm
Tatsächliche Größe
ISO A0 :
841,0 mm x 1189,0 mm
Zentriert drucken
180 Grad drehen
Keine Leerstellen oben und unten (Papier sparen)
Kopien :
1
(1 - 999)
Seitenoptionen...
Sondereinst....
Standardeinst.
OK
Abbrechen
Hilfe