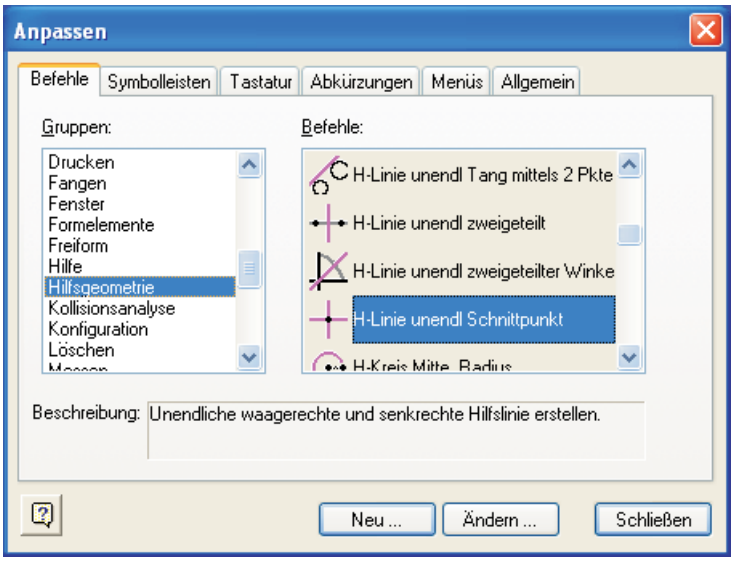
Anpassen
Befehle
Symbolleisten
Tastatur
Abkürzungen
Menüs
Allgemein
Gruppen:
Drucken
Fangen
Fenster
Formelemente
Freiform
Hilfe
Hilfsgeometrie
Kollisionsanalyse
Konfiguration
Löschen
Befehle:
H-Linie unendl Tang mittels 2 Pkte
H-Linie unendl zweigeteilt
H-Linie unendl zweigeteilter Winke
H-Linie unendl Schnittpunkt
Beschreibung:
Unendliche waagerechte und senkrechte Hilfslinie erstellen.
Neu ...
Ändern ...
Schließen

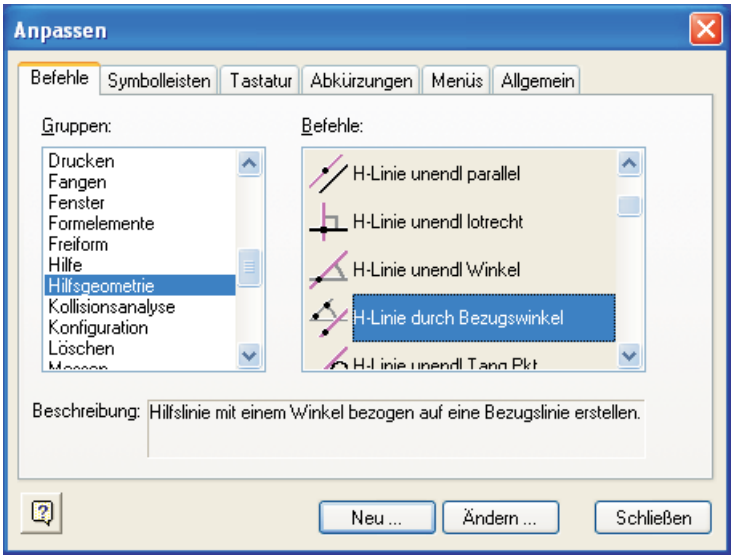
Anpassen
Befehle
Symbolleisten
Tastatur
Abkürzungen
Menüs
Allgemein
Gruppen:
Drucken
Fangen
Fenster
Formelemente
Freiform
Hilfe
Hilfsgeometrie
Kollisionsanalyse
Konfiguration
Löschen
Befehle:
H-Linie unendl parallel
H-Linie unendl lotrecht
H-Linie unendl Winkel
H-Linie durch Bezugswinkel
Beschreibung:
Hilfslinie mit einem Winkel bezogen auf eine Bezugslinie erstellen.
Neu ...
Ändern ...
Schließen

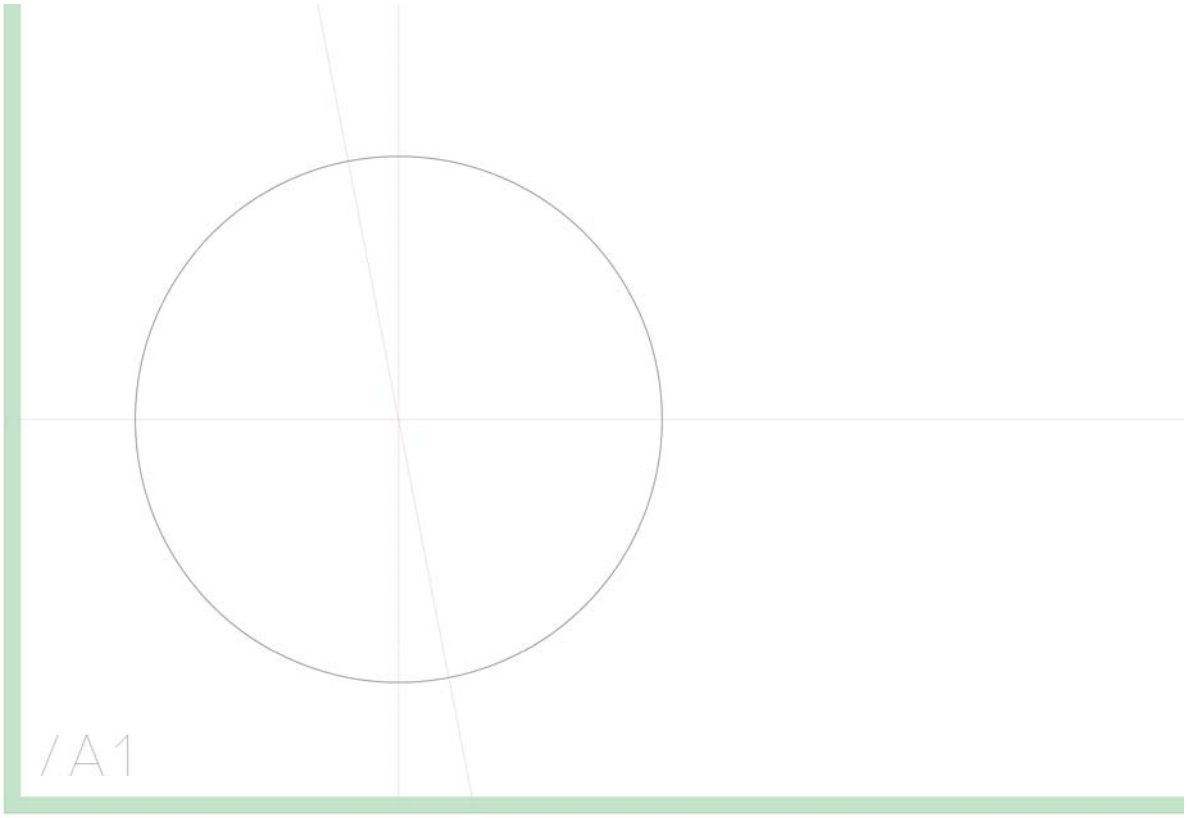
/A1