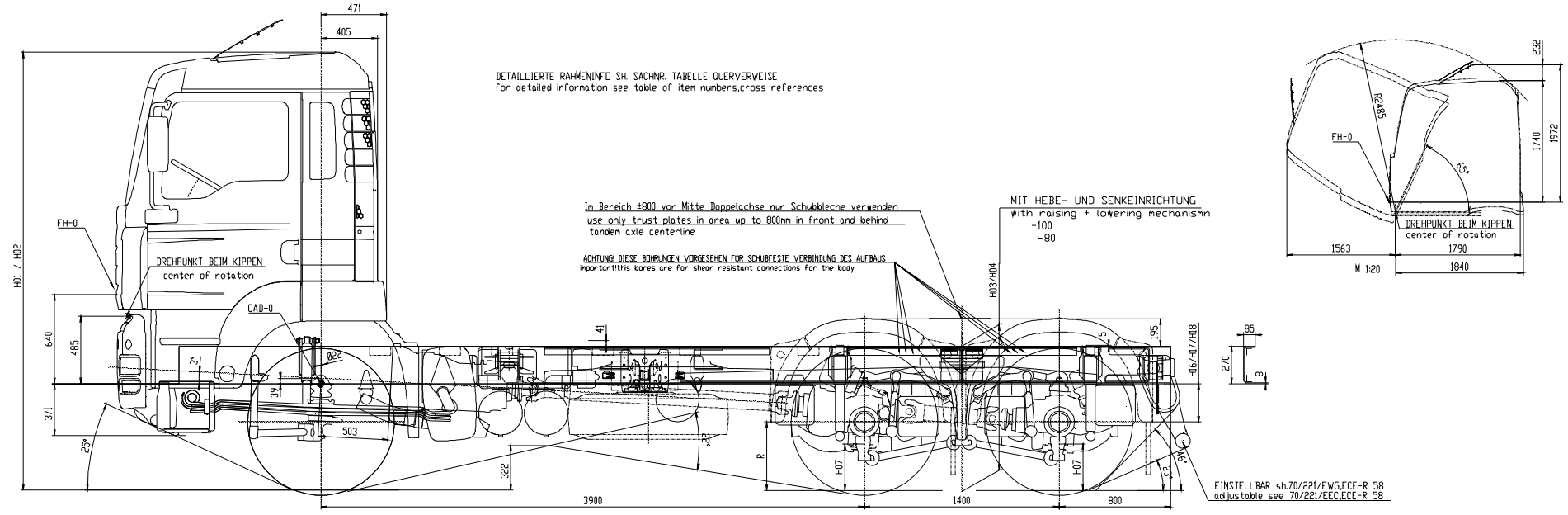

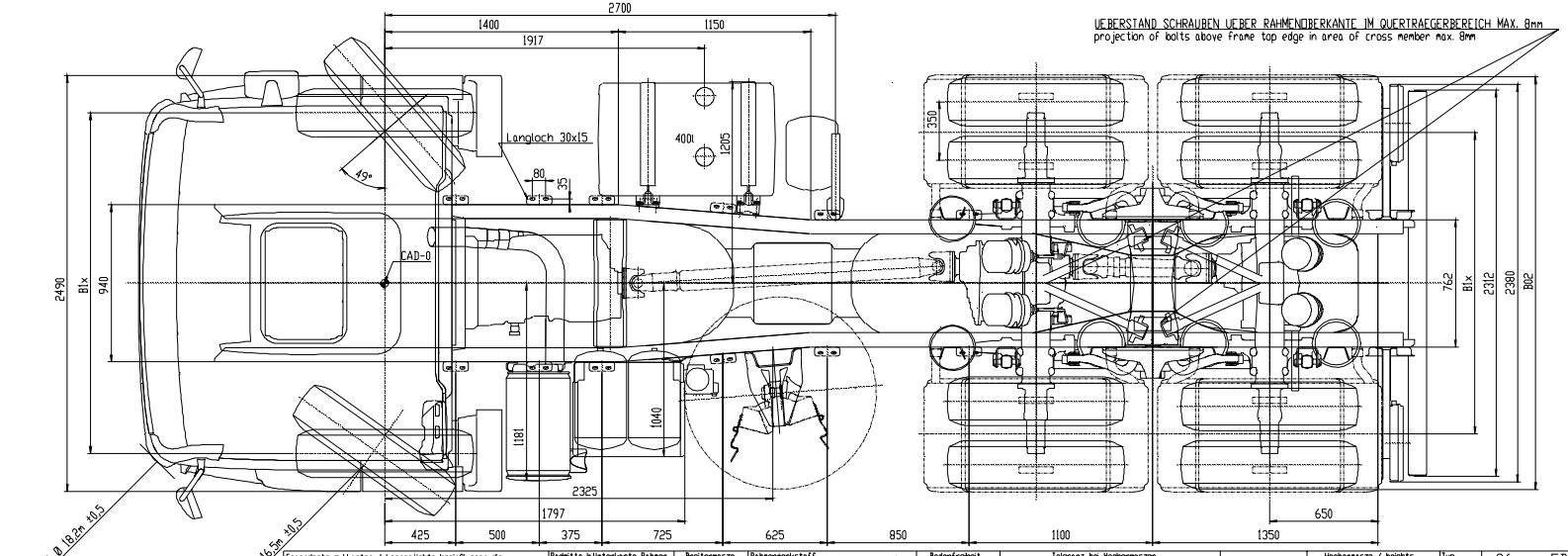

Gesenderte zulässige Lasten / Leergewichte beeinflussen die Masse der Zugkombination. changes in permissible loads / dead weight affect the dimensions of the tractor / trailer combination		Achse axle Nr. X	Lasten load G4x	Radmitte bis Unterkante Rahmen wheel centre to lower edge of chassis frame: unbeladen unladen H16	beladen laden H17	Anschlag at spring stop H18	Breitenmasse width dimensions: Räder across wheels B02	Spurweiten track width B1x	Rahmenwerkstoff frame material DIN EN 10149-2 S500MC; Räder / wheels: Reifenmasse des jeweiligen Herstellers beachten. Heed tyre dimensions of manufacturer: Reifengroesze tyre size	Rstat.	Felgengroesze rim size	Bodenfreiheit ground clearance: vorne front H06	hinten rear H07 HY	AP	Toleranz bei Hoehenmassen: Luftfederung ±20 / Blattfederung ±40; Tolerance for heights: Air suspension ±20 / steel suspension ±40; Achsattribute / axle attributes: Antrieb axle traction	Feder spring	Liftung lift	Lenkung steering	Bremse brake	Achse axle	Radstand wheelbase	Ueberhang frame overhang	Hoehenmasse / heights: Fahrerhaus driver's cab beladen laden H02	unbeladen unladen H01	Rahmenoberkante upper edge of chassis frame beladen laden H04	unbeladen unladen H03
		1	7180- 8000	341	274	184	.	2058	295/80 R 22,5	487	22,5x8,25	353	.	.	N	P	N	L	S	V0-09	L01 3900	L11 800	3144	3226	1035	1065
Angesonlsgenübersicht	81.15001.8536	2	< = 11500	275	275	195	2422	1802	295/80 R 22,5	487	22,5x8,25	.	XXX	334	A	L	N	N	T	HP0-1353	L02 1400					
Rahmenvarianten	81.41014.8001	3	< = 13500	275	275	195	2422	1802	295/80 R 22,5	487	22,5x8,25	.	XXX	334	A	L	N	N	T	HP-1333	L03 .					
Fahrerhaus	81.60000.8053	4	.	.	.	.	.	.	.	.	.	.	.	.	.	.	.	.	.	.	L04 .					
Tankvarianten	81.41804.8350/81	5	.	.	.	.	.	.	.	.	.	.	.	.	.	.	.	.	.	.	L05 .					
Kipperbrücke	81.65000.7811	6	.	.	.	.	.	.	.	.	.	.	.	.	.	.	.	.	.	.	.					
Querträgers	Sachnummer	549	26000	Nicht tolerierte Masse nach Werknorm W3264 / Non toleranced dimensions based on W3264																	Mit diesen Daten gezeichnet / drawn with these data						
Info zu Fahrgestellzeichnung auf Anforderung bei Abt TDB / Information on chassis drawings available from Dept TDB on request																					Aenderungen vorbehalten / subject to change						

Typ type	26.xxx FDLK
Typenschluessel-Nr. typecode	H29/H30
Motorbaufarn engine type	R6
Radformel drive configuration	6x4
Fahrerhaus driver's cab	F99L15S

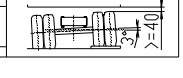

	S	KENNZ NACH N 3018	
2002	26.07.	Wald.	HTRG

TGA 26.XXX 6X4 BL
1:10

KIPPER-FAHRGESTELL
CHASSIS FOR TIPPING BODY

81.99126.8972

05

d - 81N0040.9 07.04 I.E. X