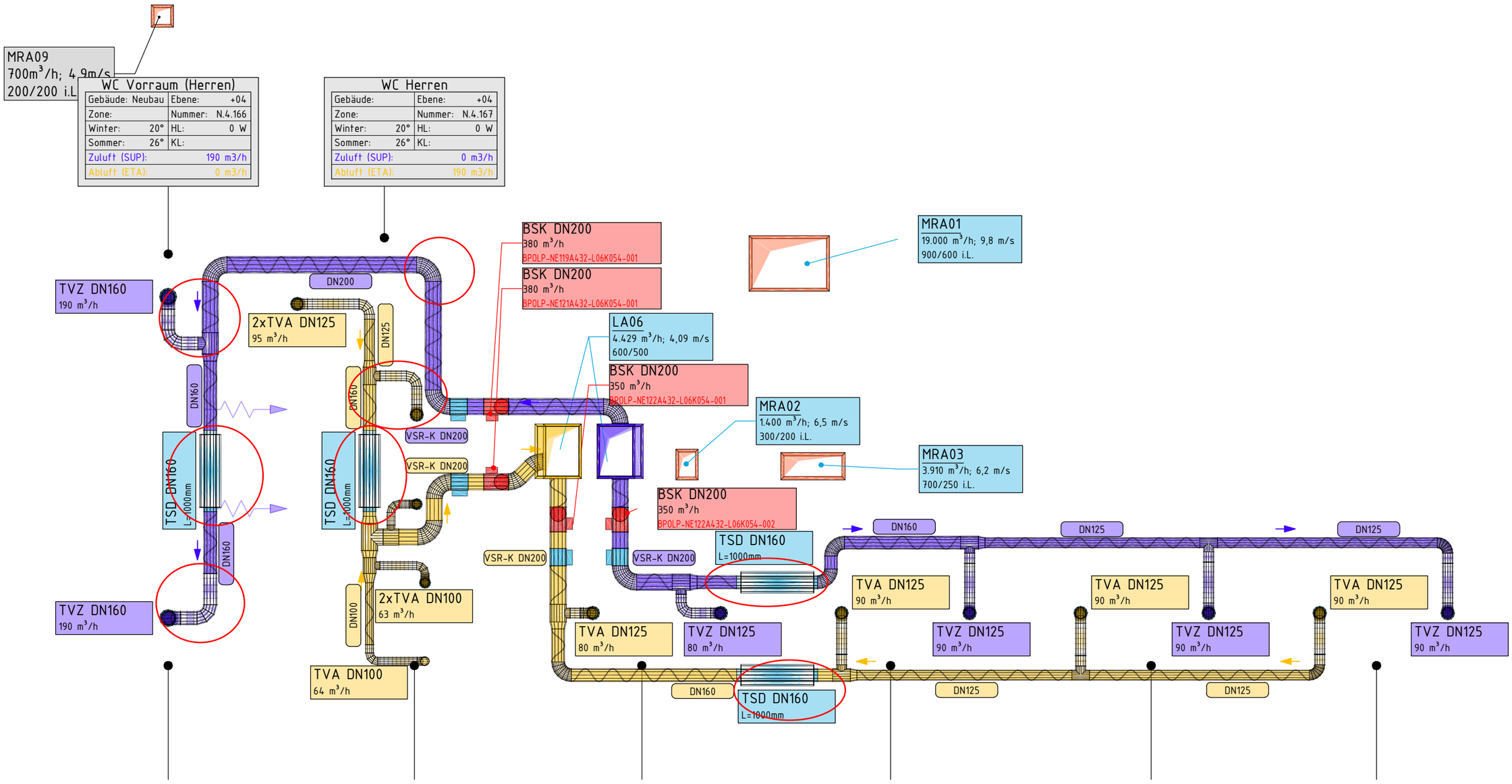
MRA09
700m³/h; 4,9m/s
200/200 i.L.
WC Vorraum (Herren)
Gebäude: Neubau
Ebene: +04
Zone:
Nummer: N.4.166
Winter: 20°
HL: 0 W
Sommer: 26°
KL:
Zuluft (SUP): 190 m3/h
Abluft (ETA): 0 m3/h
WC Herren
Gebäude:
Ebene: +04
Zone:
Nummer: N.4.167
Winter: 20°
HL: 0 W
Sommer: 26°
KL:
Zuluft (SUP): 0 m3/h
Abluft (ETA): 190 m3/h
BSK DN200
380 m³/h
BPOLP-NE119A432-L06K054-001
BSK DN200
380 m³/h
BPOLP-NE121A432-L06K054-001
MRA01
19.000 m³/h; 9,8 m/s
900/600 i.L.
TVZ DN160
190 m³/h
DN200
2xTVA DN125
95 m³/h
DN125
LA06
4.429 m³/h; 4,09 m/s
600/500
BSK DN200
350 m³/h
BPOLP-NE122A432-L06K054-001
MRA02
1.400 m³/h; 6,5 m/s
300/200 i.L.
MRA03
3.910 m³/h; 6,2 m/s
700/250 i.L.
DN160
TSD DN160
L=1000mm
VSR-K DN200
BSK DN200
350 m³/h
BPOLP-NE122A432-L06K054-002
TSD DN160
L=1000mm
DN160
DN125
DN125
TVA DN125
90 m³/h
TVA DN125
90 m³/h
TVA DN125
90 m³/h
TVZ DN160
190 m³/h
DN100
2xTVA DN100
63 m³/h
TVA DN125
80 m³/h
TVZ DN125
80 m³/h
TVZ DN125
90 m³/h
TVZ DN125
90 m³/h
TVZ DN125
90 m³/h
TVA DN100
64 m³/h
DN160
TSD DN160
L=1000mm
DN125
DN125