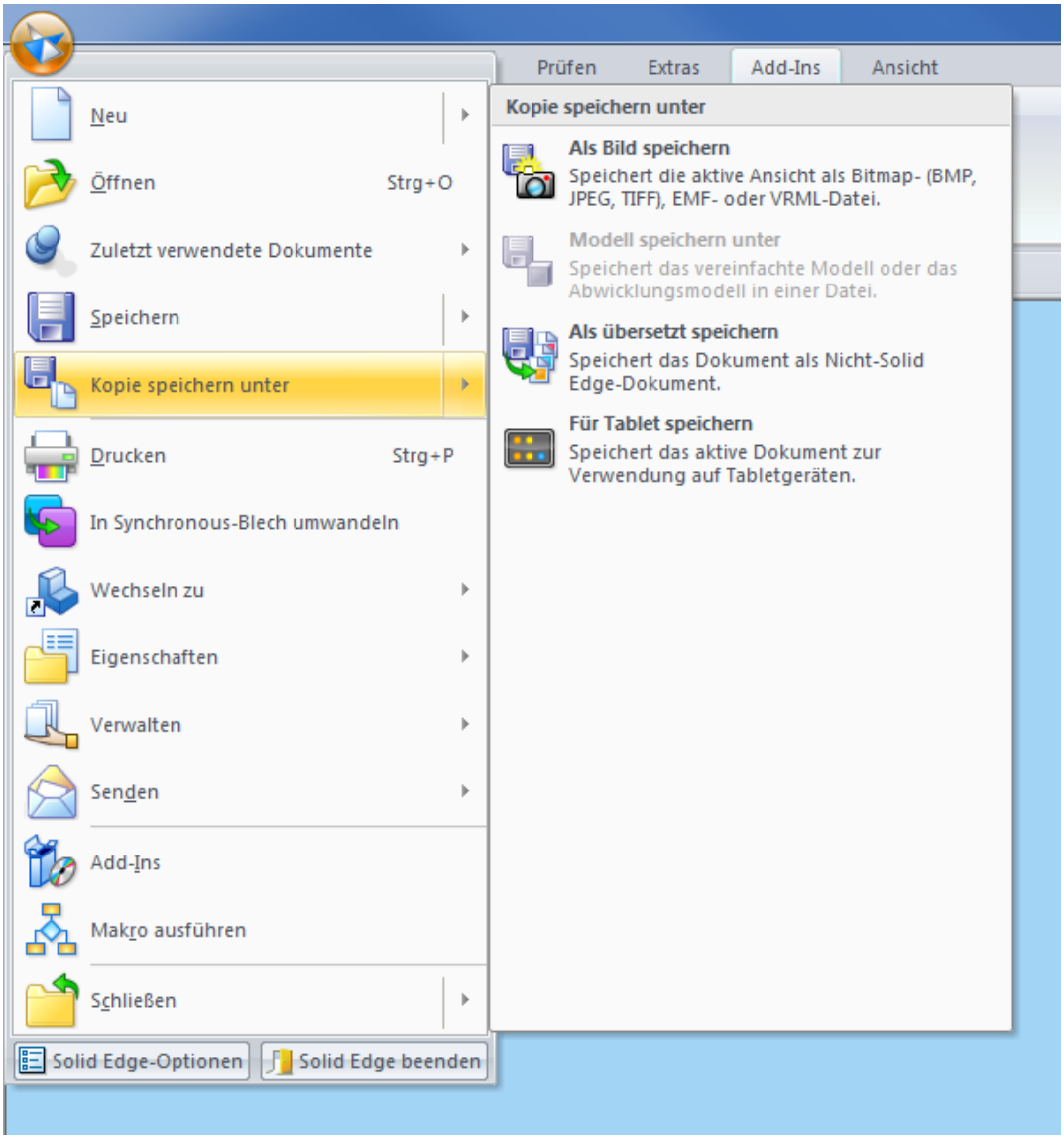
Prüfen
Extras
Add-Ins
Ansicht
Neu
Öffnen
Strg+O
Zuletzt verwendete Dokumente
Speichern
Kopie speichern unter
Drucken
Strg+P
In Synchronous-Blech umwandeln
Wechseln zu
Eigenschaften
Verwalten
Senden
Add-Ins
Makro ausführen
Schließen
Solid Edge-Optionen
Solid Edge beenden
Kopie speichern unter
Als Bild speichern
Speichert die aktive Ansicht als Bitmap- (BMP, JPEG, TIFF), EMF- oder VRML-Datei.
Modell speichern unter
Speichert das vereinfachte Modell oder das Abwicklungsmodell in einer Datei.
Als übersetzt speichern
Speichert das Dokument als Nicht-Solid Edge-Dokument.
Für Tablet speichern
Speichert das aktive Dokument zur Verwendung auf Tabletgeräten.