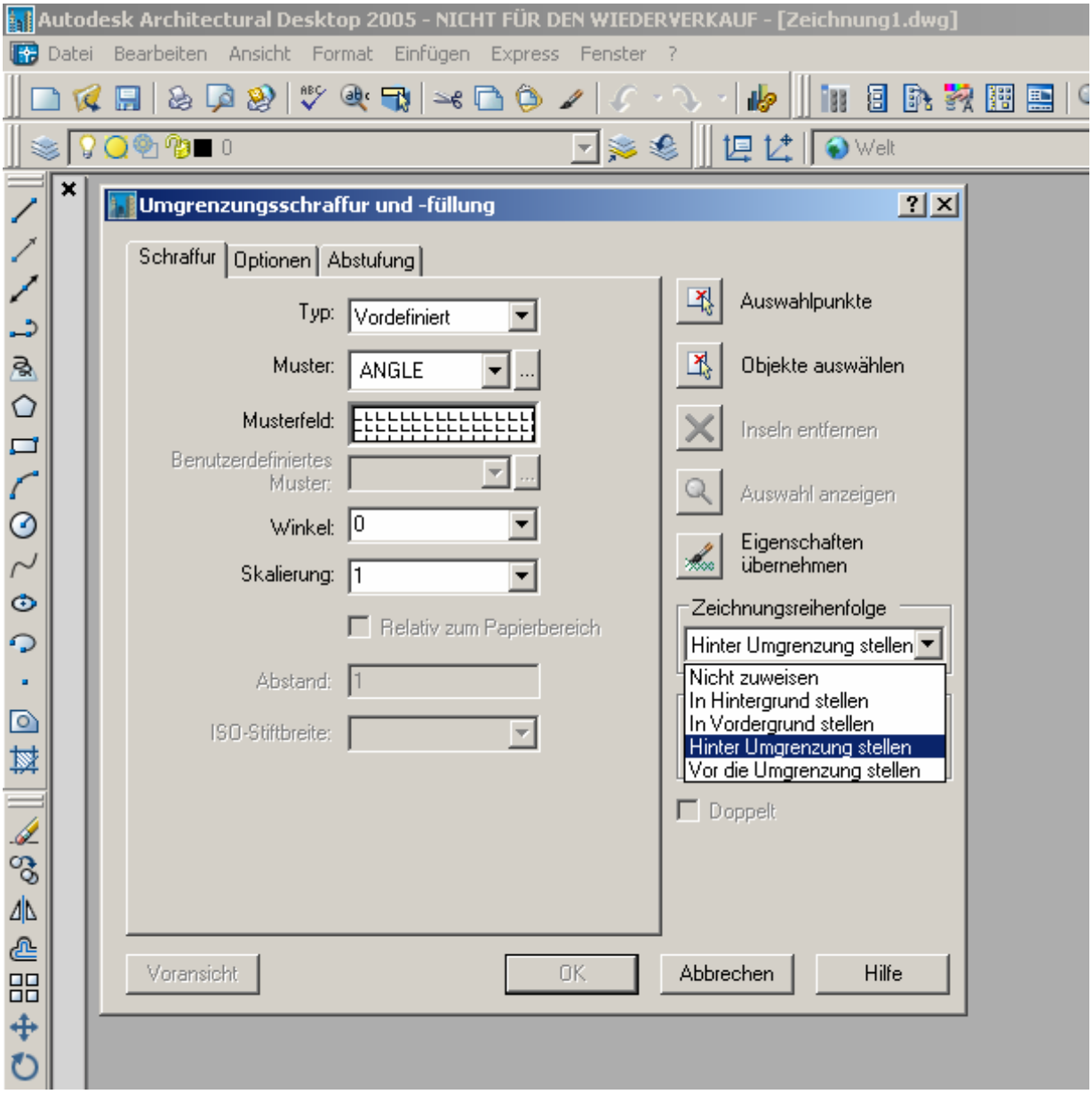
Autodesk Architectural Desktop 2005 - NICHT FÜR DEN WIEDERVERKAUF - [Zeichnung1.dwg]
Datei Bearbeiten Ansicht Format Einfügen Express Fenster ?
0
Welt
Umgrenzungsschraffur und -füllung
Schraffur
Optionen
Abstufung
Typ:
Vordefiniert
Muster:
ANGLE
Musterfeld:
Benutzerdefiniertes Muster:
Winkel:
0
Skalierung:
1
Relativ zum Papierbereich
Abstand:
1
ISO-Stiftbreite:
Auswahlpunkte
Objekte auswählen
Inseln entfernen
Auswahl anzeigen
Eigenschaften übernehmen
Zeichnungsreihenfolge
Hinter Umgrenzung stellen
Nicht zuweisen
In Hintergrund stellen
In Vordergrund stellen
Hinter Umgrenzung stellen
Vor die Umgrenzung stellen
Doppelt
Voransicht
OK
Abbrechen
Hilfe