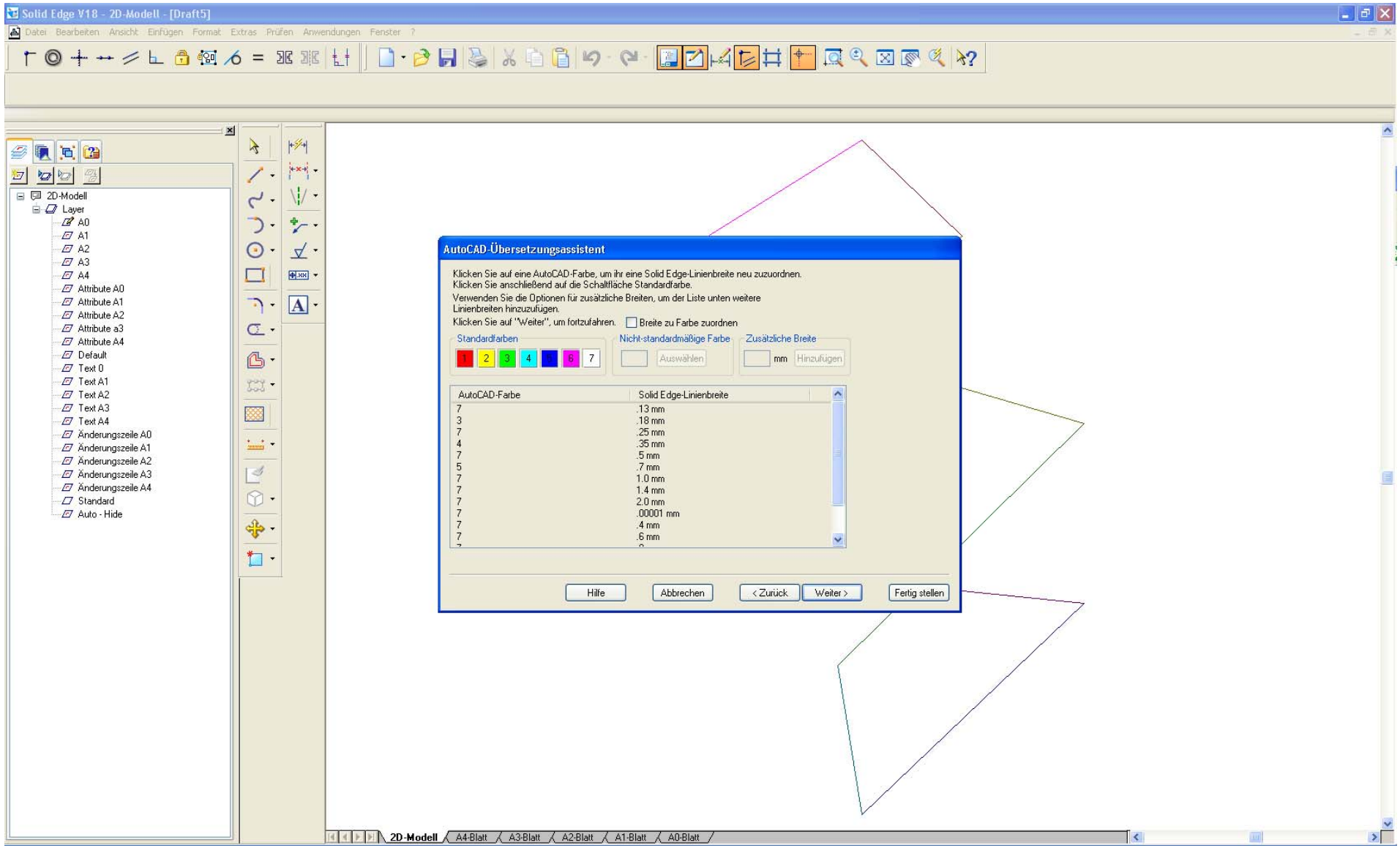
Solid Edge V18 - 2D-Modell - [Draft5]
Datei Bearbeiten Ansicht Einfügen Format Extras Prüfen Anwendungen Fenster ?
2D-Modell
Layer
A0
A1
A2
A3
A4
Attribute A0
Attribute A1
Attribute A2
Attribute a3
Attribute A4
Default
Text 0
Text A1
Text A2
Text A3
Text A4
Änderungszeile A0
Änderungszeile A1
Änderungszeile A2
Änderungszeile A3
Änderungszeile A4
Standard
Auto - Hide
AutoCAD-Übersetzungsassistent
Klicken Sie auf eine AutoCAD-Farbe, um ihr eine Solid Edge-Linienbreite neu zuzuordnen.
Klicken Sie anschließend auf die Schaltfläche Standardfarbe.
Verwenden Sie die Optionen für zusätzliche Breiten, um der Liste unten weitere Linienbreiten hinzuzufügen.
Klicken Sie auf "Weiter", um fortzufahren.
Breite zu Farbe zuordnen
Standardfarben
1 2 3 4 5 6 7
Nicht-standardmäßige Farbe
Auswählen
Zusätzliche Breite
mm
Hinzufügen
AutoCAD-Farbe
Solid Edge-Linienbreite
7 .13 mm
3 .18 mm
7 .25 mm
4 .35 mm
7 .5 mm
5 .7 mm
7 1.0 mm
7 1.4 mm
7 2.0 mm
7 .00001 mm
7 .4 mm
7 .6 mm
Hilfe
Abbrechen
< Zurück
Weiter >
Fertig stellen
2D-Modell
A4-Blatt
A3-Blatt
A2-Blatt
A1-Blatt
A0-Blatt