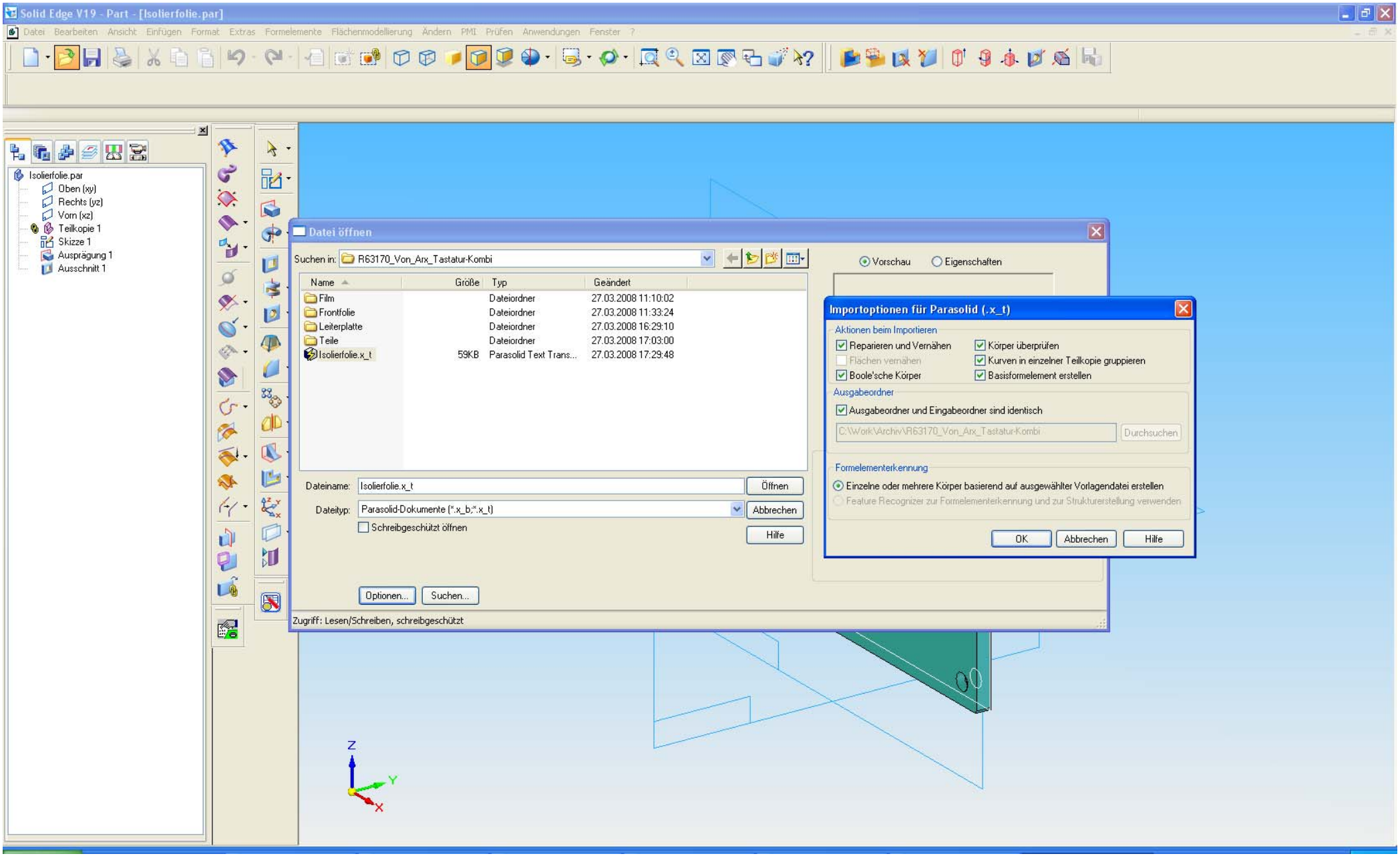
Solid Edge V19 - Part - [Isolierfolie.par]
Datei Bearbeiten Ansicht Einfügen Format Extras Formelemente Flächenmodellierung Ändern PMI Prüfen Anwendungen Fenster ?
Isolierfolie.par
Oben (xy)
Rechts (yz)
Vorn (xz)
Teilkopie 1
Skizze 1
Ausprägung 1
Ausschnitt 1
Datei öffnen
Suchen in: R63170_Von_Arx_Tastatur-Kombi
Vorschau
Eigenschaften
Name Größe Typ Geändert
Film Dateiordner 27.03.2008 11:10:02
Frontfolie Dateiordner 27.03.2008 11:33:24
Leiterplatte Dateiordner 27.03.2008 16:29:10
Teile Dateiordner 27.03.2008 17:03:00
Isolierfolie.x_t 59KB Parasolid Text Trans... 27.03.2008 17:29:48
Dateiname: Isolierfolie.x_t
Öffnen
Dateityp: Parasolid-Dokumente (*.x_b;*.x_t)
Abbrechen
Schreibgeschützt öffnen
Hilfe
Optionen...
Suchen...
Zugriff: Lesen/Schreiben, schreibgeschützt
Importoptionen für Parasolid (.x_t)
Aktionen beim Importieren
Reparieren und Vernähen
Körper überprüfen
Flächen vernähen
Kurven in einzelner Teilkopie gruppieren
Boole'sche Körper
Basisformelement erstellen
Ausgabeordner
Ausgabeordner und Eingabeordner sind identisch
C:\Work\Archiv\R63170_Von_Arx_Tastatur-Kombi
Durchsuchen
Formelementerkennung
Einzelne oder mehrere Körper basierend auf ausgewählter Vorlagendatei erstellen
Feature Recognizer zur Formelementerkennung und zur Strukturerstellung verwenden
OK
Abbrechen
Hilfe
Z
Y
X