

Schutzvermerk nach DIN 34 beachten!

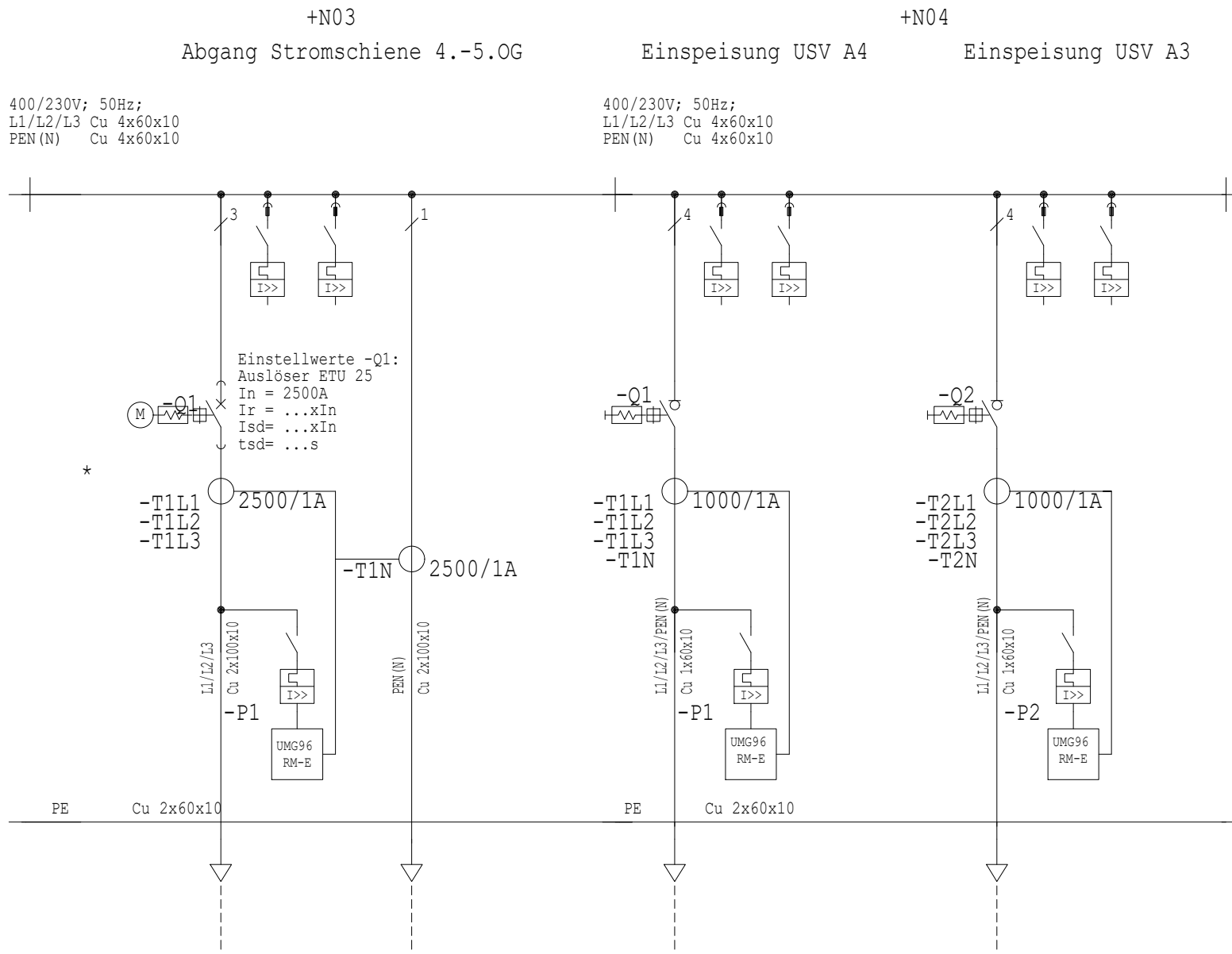

* Schalter und Messgeräte sind zum späteren Einbau vorbereitet

RD-TX5
RD-TX6
RD-TX7
RD-TX8
RD-TX9
RD-TX3
RD-TX4
RD-TX1
RD-TX2
RD-TX3
RD-TX4
RD-TX5
RD-TX6
RD-TX7
RD-TX8
RD-TX9
RD-TX10
RD-TX11
RD-TX12
RD-TX13
RD-TX14
RD-TX15
RD-TX16
RD-TX17
RD-TX18
RD-TX19
RD-TX20
RD-TX21
RD-TX22
RD-TX23
RD-TX24
RD-TX25
RD-TX26
RD-TX27
RD-TX28
RD-TX29
RD-TX30
RD-TX31
RD-TX32
RD-TX33
RD-TX34
RD-TX35
RD-TX36
RD-TX37
RD-TX38
RD-TX39
RD-TX40
RD-TX41
RD-TX42
RD-TX43
RD-TX44
RD-TX45
RD-TX46
RD-TX47
RD-TX48
RD-TX49
RD-TX50

AEZU3	AETX3	AEDAT3	AENAM	Datum	DAT	AGTX1	AGTX1.1	BENENN1	BENENN11	AGNR1	AGNR1.1	UART	=	##				
AEZU2	AETX2	AEDAT2	AENAM	Bearb.	BEARB	AGTX2	AGTX2.1	BENENN2	BENENN21	AGNR2	AGNR2.1		+	@ERAET / ZTEIL				
AEZU1	AETX1	AEDAT1	AENAM	Gepr.	GEPR	AGTX3	AGTX3.1	BENENN3	BENENN31	FREI1FREI3FREI5				Blatt BLATT				
Zust.	Änderung	Datum	Name	Norm	NORM	Urspr.:	URSPR	Ers.f.:	ERS.F	Ers.d.:	ERS.D	BENENN4	BENENN41	FREI2FREI4FREI6	UNR	UNR.1	IND	BLÄTTERBL.

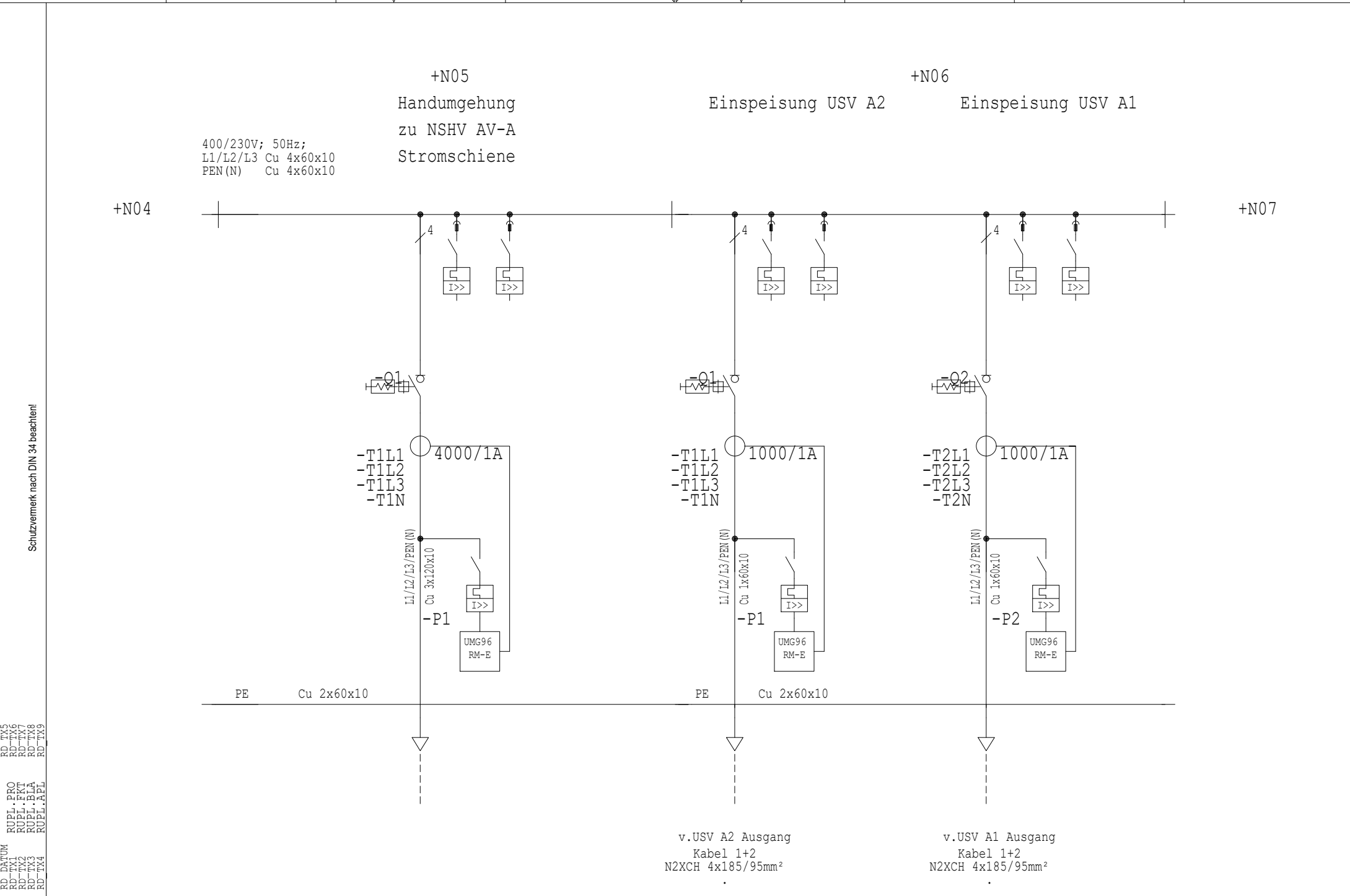

Schutzvermerk nach DIN 34 beachten!

RD-TX5
 RD-TX6
 RD-TX7
 RD-TX8
 RD-TX9
 RUPPL-PRO
 RUPPL-FKI
 RUPPL-BLA
 RUPPL-APL
 RD-DATUM
 RD-TX1
 RD-TX2
 RD-TX3
 RD-TX4

AEZU3	AETX3	AEDAT3	AENAM	Datum	DAT	AGTX1	AGTX1.1	BENENN1	BENENN11	AGNR1	AGNR1.1	UART	=	##				
AEZU2	AETX2	AEDAT2	AENAM	Bearb.	BEARB	AGTX2	AGTX2.1	BENENN2	BENENN21	AGNR2	AGNR2.1		+	@ERAET / ZTEIL				
AEZU1	AETX1	AEDAT1	AENAM	Gepr.	GEPR	AGTX3	AGTX3.1	BENENN3	BENENN31	FREI1FREI3FREI5				Blatt BLATT				
Zust.	Änderung	Datum	Name	Norm	NORM	Urspr.:	URSPR	Ers.f.:	ERS.F	Ers.d.:	ERS.D	BENENN4	BENENN41	FREI2FREI4FREI6	UNR	UNR.1	IND	BLÄTTERBL.

+N07
Abgang Stromschiene 2.-3.OG

+N08
Abgänge

400/230V; 50Hz;
L1/L2/L3 Cu 4x60x10
PEN(N) Cu 4x60x10

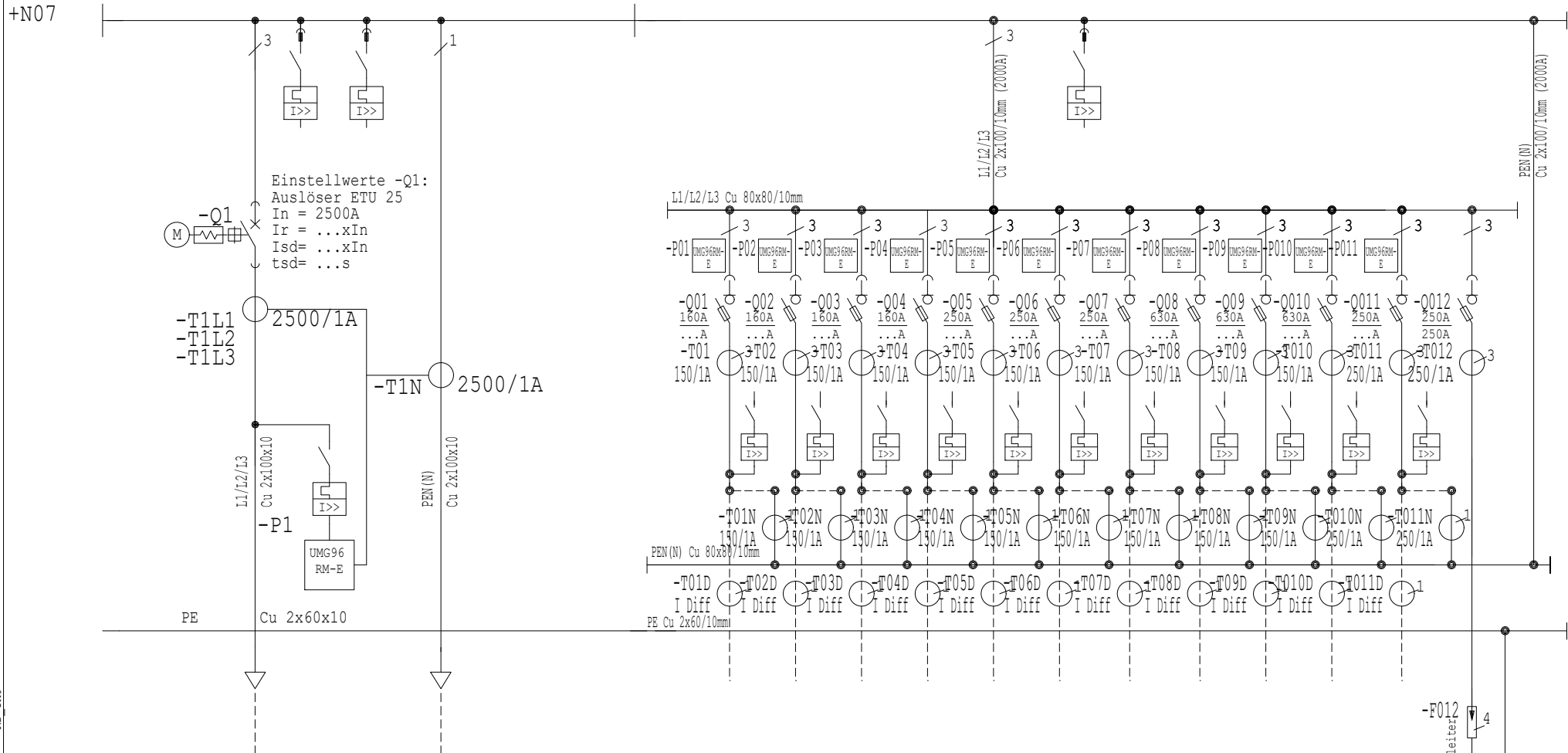

Schutzvermerk nach DIN 34 beachten!

- RD-TX5
- RD-TX6
- RD-TX7
- RD-TX8
- RD-TX9
- RUPL-PRO
- RUPL-FKI
- RUPL-BLA
- RUPL-APL
- RD-DATUM
- RD-TX1
- RD-TX2
- RD-TX3
- RD-TX4

AEZU3	AETX3	AEDAT3	AENAM	Datum	DAT	AGTX1	AGTX1.1	BENENN1	BENENN11	AGNR1	AGNR1.1	UART	=	##
AEZU2	AETX2	AEDAT2	AENAM	Bearb.	BEARB	AGTX2	AGTX2.1	BENENN2	BENENN21	AGNR2	AGNR2.1		+	@ERAET / ZTEIL
AEZU1	AETX1	AEDAT1	AENAM	Gepr.	GEPR	AGTX3	AGTX3.1	BENENN3	BENENN31	FREI1FREI3FREI5				Blatt BLATT
Zust.	Änderung	Datum	Name	Norm	NORM	Urspr.: URSPR	Ers.f.: ERS.F	BENENN4	BENENN41	FREI2FREI4FREI6	UNR	UNR.1	IND	BLÄTTERBL.

Überspannungsableiter