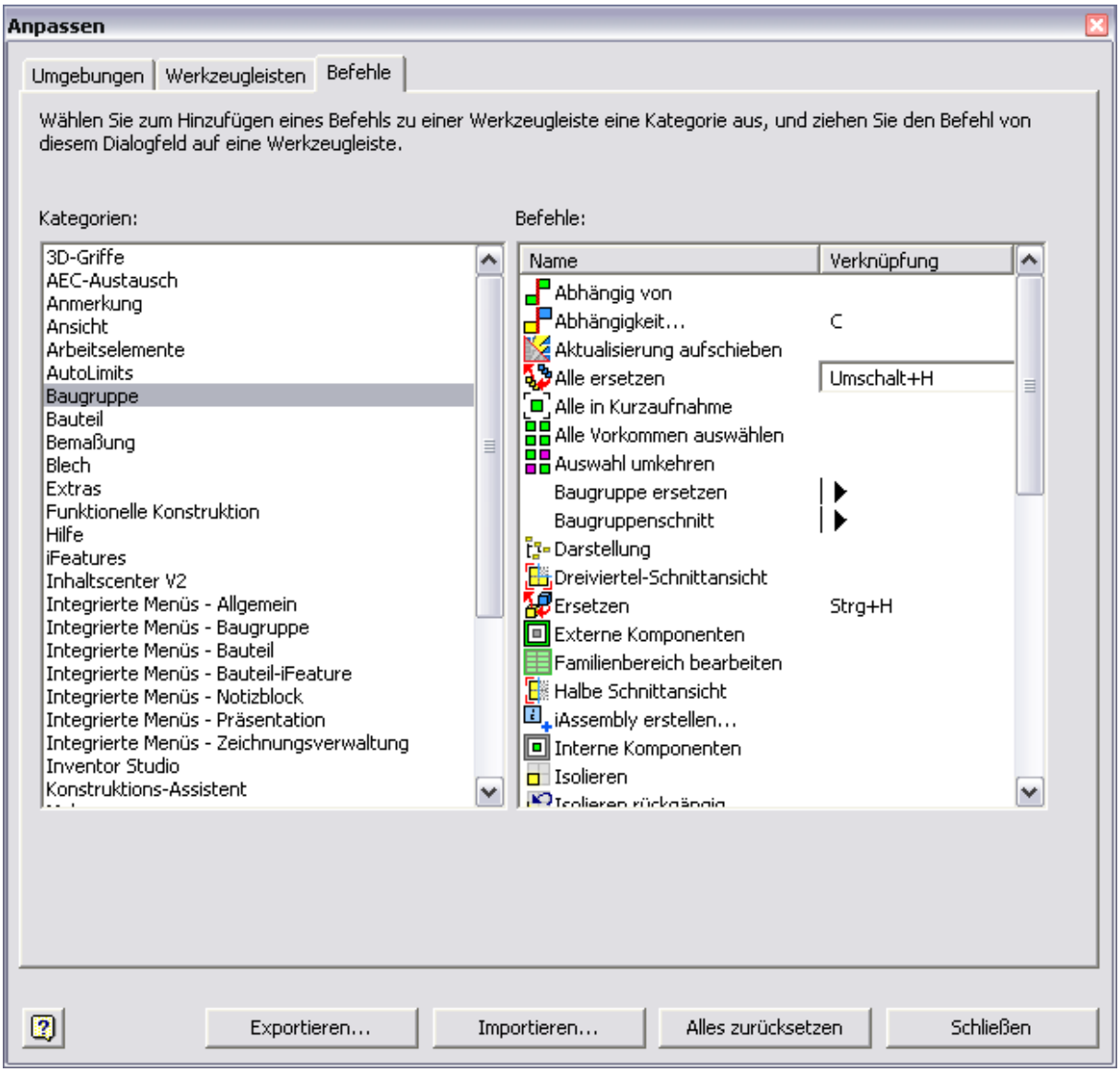
Anpassen
Umgebungen
Werkzeugleisten
Befehle
Wählen Sie zum Hinzufügen eines Befehls zu einer Werkzeugleiste eine Kategorie aus, und ziehen Sie den Befehl von diesem Dialogfeld auf eine Werkzeugleiste.
Kategorien:
3D-Griffe
AEC-Austausch
Anmerkung
Ansicht
Arbeitselemente
AutoLimits
Baugruppe
Bauteil
Bemaßung
Blech
Extras
Funktionelle Konstruktion
Hilfe
iFeatures
Inhaltscenter V2
Integrierte Menüs - Allgemein
Integrierte Menüs - Baugruppe
Integrierte Menüs - Bauteil
Integrierte Menüs - Bauteil-iFeature
Integrierte Menüs - Notizblock
Integrierte Menüs - Präsentation
Integrierte Menüs - Zeichnungsverwaltung
Inventor Studio
Konstruktions-Assistent
Befehle:
Name
Verknüpfung
Abhängig von
Abhängigkeit...
C
Aktualisierung aufschieben
Alle ersetzen
Umschalt+H
Alle in Kurzaufnahme
Alle Vorkommen auswählen
Auswahl umkehren
Baugruppe ersetzen
Baugruppenschnitt
Darstellung
Dreiviertel-Schnittansicht
Ersetzen
Strg+H
Externe Komponenten
Familienbereich bearbeiten
Halbe Schnittansicht
iAssembly erstellen...
Interne Komponenten
Isolieren
Exportieren...
Importieren...
Alles zurücksetzen
Schließen