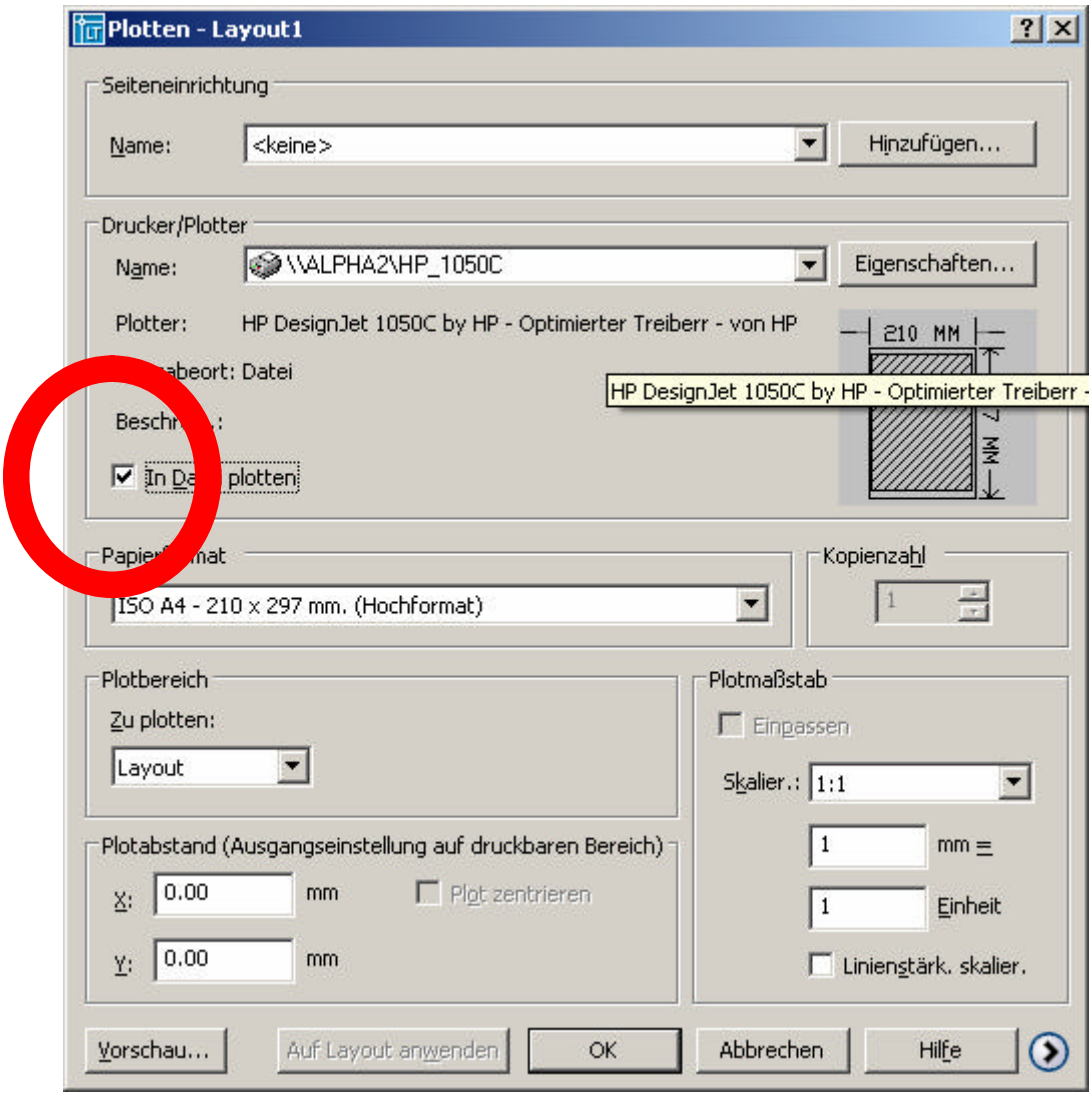
Plotten - Layout1
Seiteneinrichtung
Name:
<keine>
Hinzufügen...
Drucker/Plotter
Name:
\\ALPHA2\HP_1050C
Eigenschaften...
Plotter:
HP DesignJet 1050C by HP - Optimierter Treiberr - von HP
210 MM
HP DesignJet 1050C by HP - Optimierter Treiberr -
Papierformat
ISO A4 - 210 x 297 mm. (Hochformat)
Kopienzahl
1
Plotbereich
Zu plotten:
Layout
Plotmaßstab
Einpassen
Skalier.:
1:1
1
mm =
1
Einheit
Linienstärk. skalier.
Plotabstand (Ausgangseinstellung auf druckbaren Bereich)
X:
0.00
mm
Plot zentrieren
Y:
0.00
mm
Vorschau...
Auf Layout anwenden
OK
Abbrechen
Hilfe