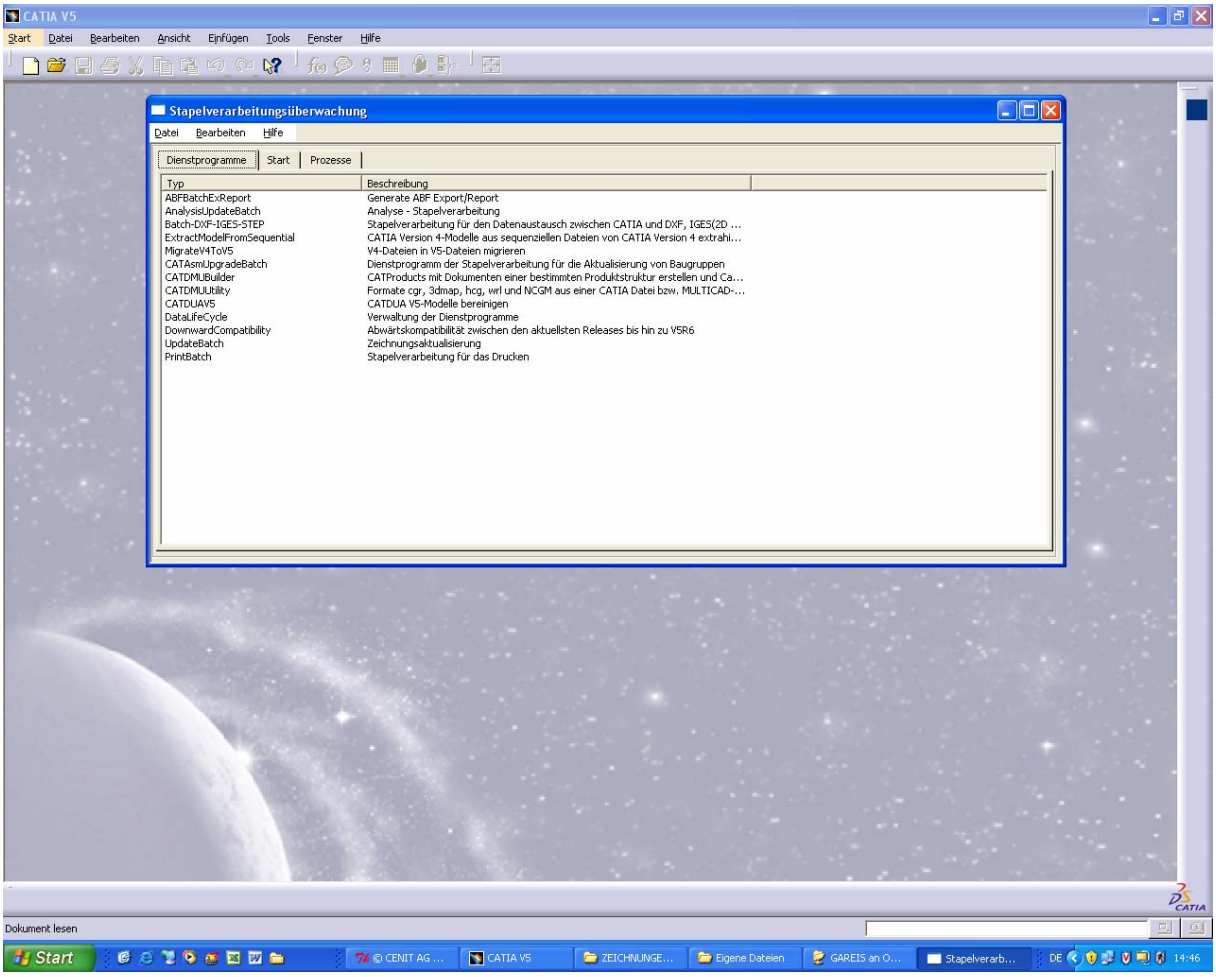
CATIA V5
Start Datei Bearbeiten Ansicht Einfügen Tools Fenster Hilfe
Stapelverarbeitungsüberwachung
Datei Bearbeiten Hilfe
Dienstprogramme Start Prozesse
Typ Beschreibung
ABFBatchExReport Generate ABF Export/Report
AnalysisUpdateBatch Analyse - Stapelverarbeitung
Batch-DXF-IGES-STEP Stapelverarbeitung für den Datenaustausch zwischen CATIA und DXF, IGES(2D ...
ExtractModelFromSequential CATIA Version 4-Modelle aus sequenziellen Dateien von CATIA Version 4 extrahi...
MigrateV4ToV5 V4-Dateien in V5-Dateien migrieren
CATAsmUpgradeBatch Dienstprogramm der Stapelverarbeitung für die Aktualisierung von Baugruppen
CATDMUBuilder CATProducts mit Dokumenten einer bestimmten Produktstruktur erstellen und Ca...
CATDMUUtility Formate cgr, 3dmap, hcg, wrl und NCGM aus einer CATIA Datei bzw. MULTICAD-...
CATDUAV5 CATDUA V5-Modelle bereinigen
DataLifeCycle Verwaltung der Dienstprogramme
DownwardCompatibility Abwärtskompatibilität zwischen den aktuellsten Releases bis hin zu V5R6
UpdateBatch Zeichnungsaktualisierung
PrintBatch Stapelverarbeitung für das Drucken
Dokument lesen
Start
© CENIT AG ...
CATIA V5
ZEICHNUNGE...
Eigene Dateien
GAREIS an O...
Stapelverarb...
DE
14:46