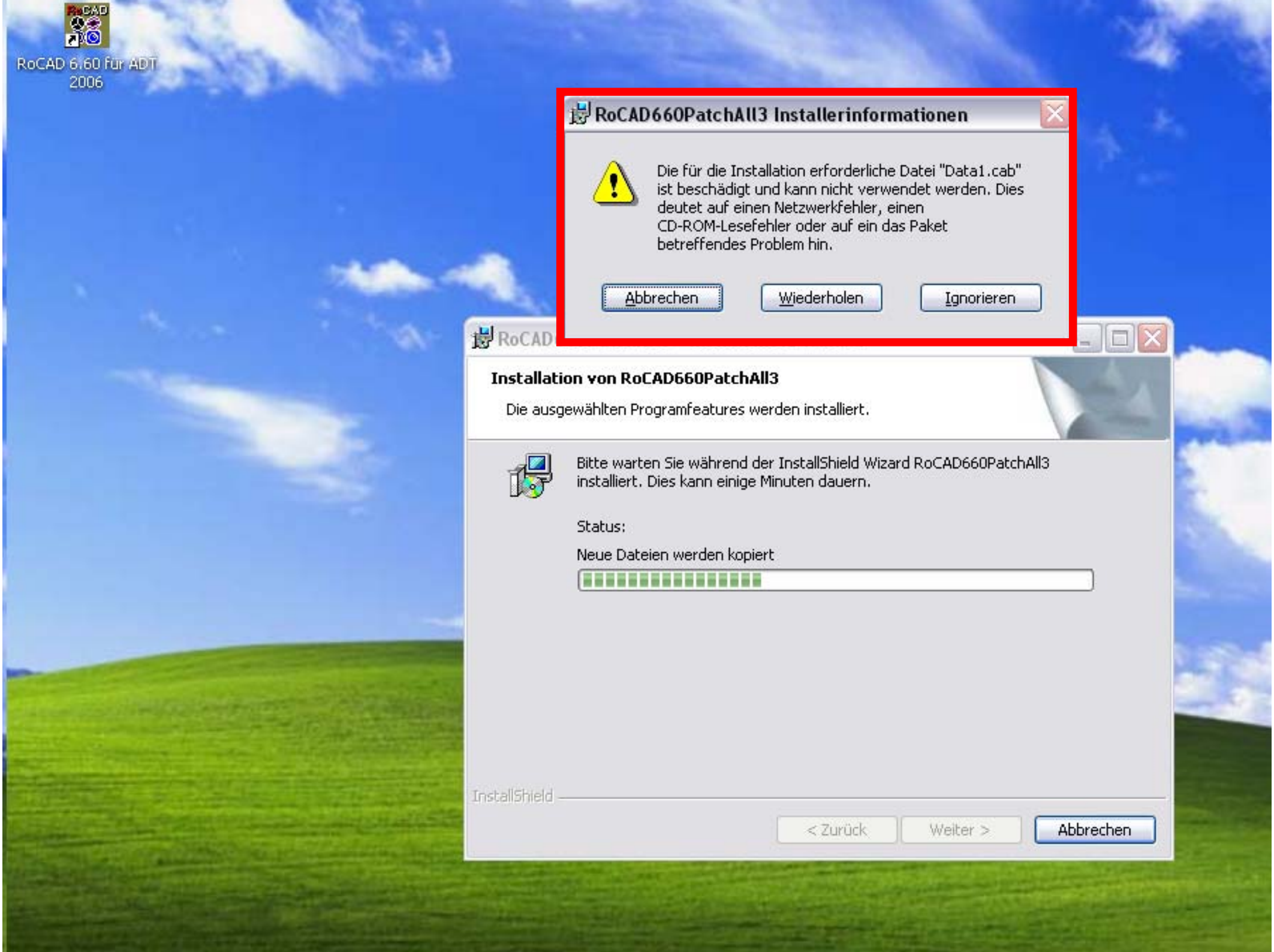
RoCAD 6.60 für ADT 2006
RoCAD660PatchAll3 Installerinformationen
Die für die Installation erforderliche Datei "Data1.cab" ist beschädigt und kann nicht verwendet werden. Dies deutet auf einen Netzwerkfehler, einen CD-ROM-Lesefehler oder auf ein das Paket betreffendes Problem hin.
Abbrechen
Wiederholen
Ignorieren
Installation von RoCAD660PatchAll3
Die ausgewählten Programfeatures werden installiert.
Bitte warten Sie während der InstallShield Wizard RoCAD660PatchAll3 installiert. Dies kann einige Minuten dauern.
Status:
Neue Dateien werden kopiert
InstallShield
< Zurück
Weiter >
Abbrechen