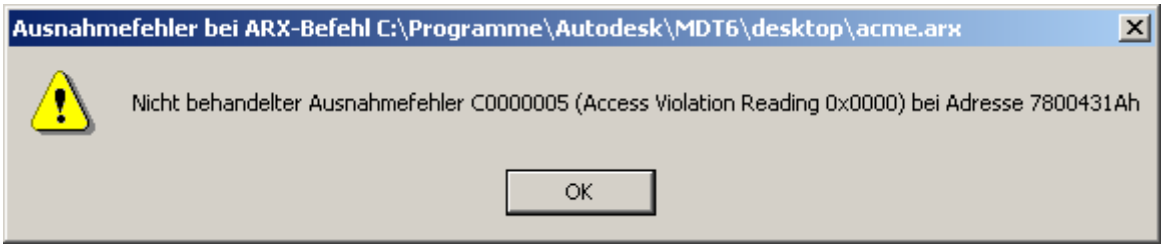
Ausnahmefehler bei ARX-Befehl C:\Programme\Autodesk\MDT6\desktop\acme.arx
Nicht behandelter Ausnahmefehler C0000005 (Access Violation Reading 0x0000) bei Adresse 7800431Ah
OK

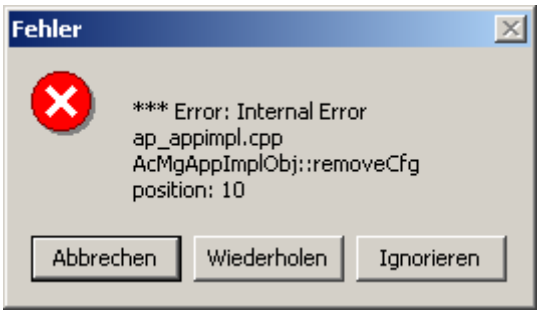
Fehler
*** Error: Internal Error
ap_appimpl.cpp
AcMgAppImplObj::removeCfg
position: 10
Abbrechen
Wiederholen
Ignorieren

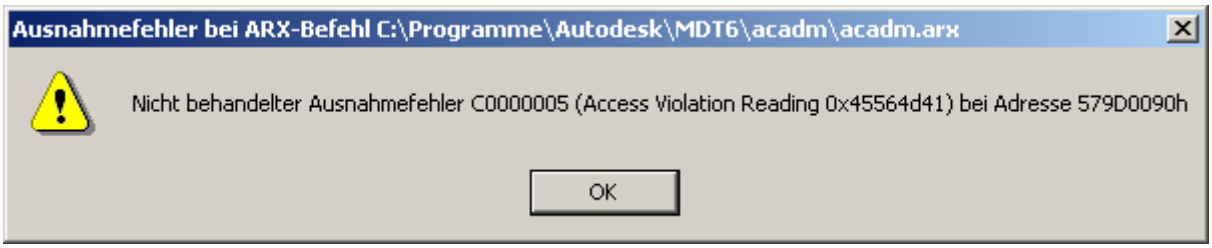
Ausnahmefehler bei ARX-Befehl C:\Programme\Autodesk\MDT6\acadm\acadm.arx
Nicht behandelter Ausnahmefehler C0000005 (Access Violation Reading 0x45564d41) bei Adresse 579D0090h
OK

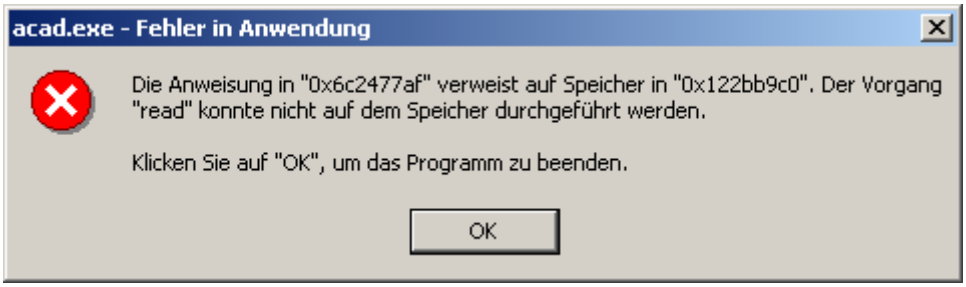
acad.exe - Fehler in Anwendung
Die Anweisung in "0x6c2477af" verweist auf Speicher in "0x122bb9c0". Der Vorgang "read" konnte nicht auf dem Speicher durchgeführt werden.
Klicken Sie auf "OK", um das Programm zu beenden.
OK