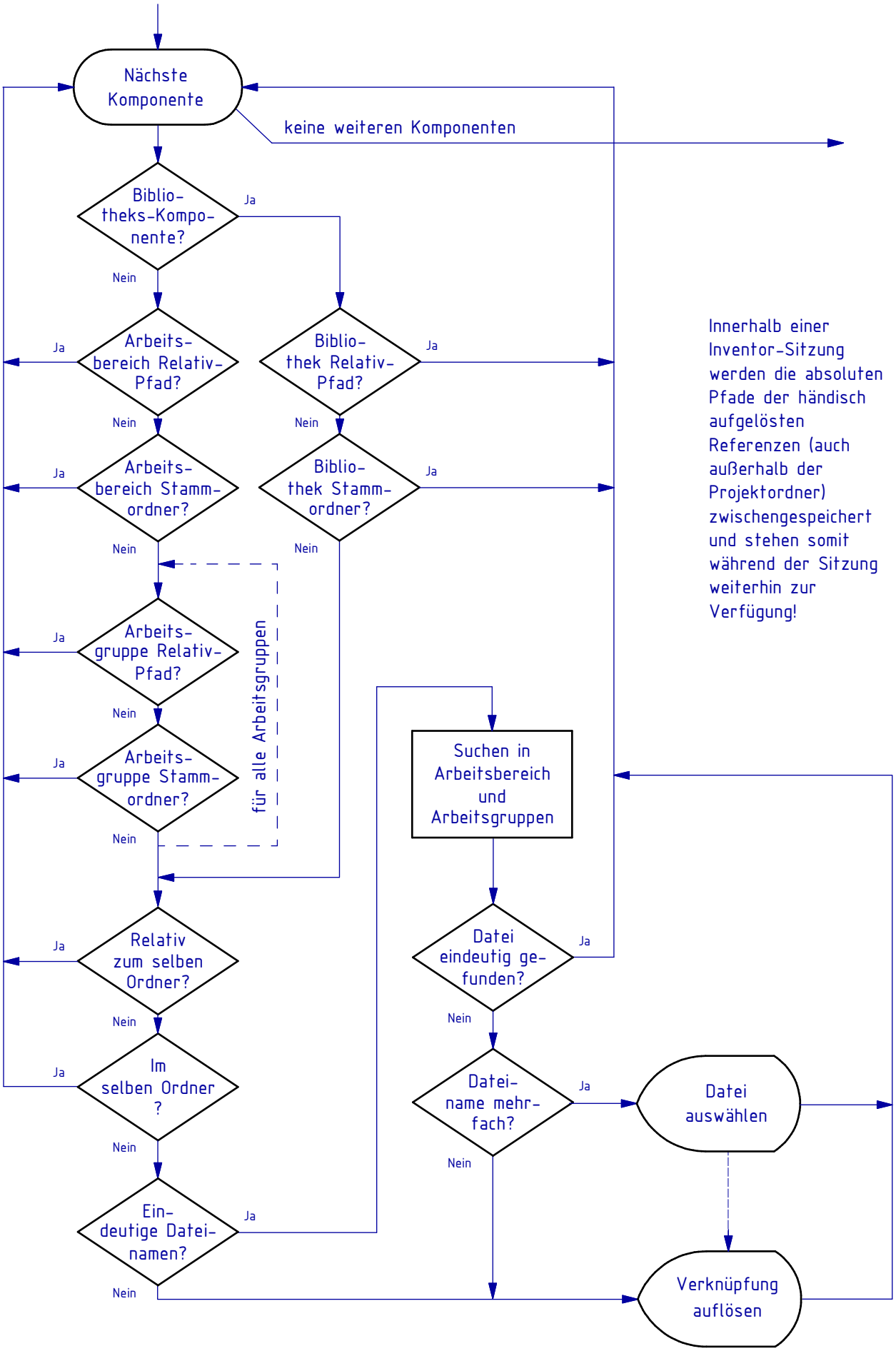

Innerhalb einer Inventor-Sitzung werden die absoluten Pfade der händisch aufgelösten Referenzen (auch außerhalb der Projektordner) zwischengespeichert und stehen somit während der Sitzung weiterhin zur Verfügung!

mensch maschine Scholle

Mensch und Maschine Scholle GmbH
Haberstraße 42
42551 Velbert
Telefon 02051-98900-20
Internet www.scholle.de

Inventor 2008-2011

Referenz-Auflösung