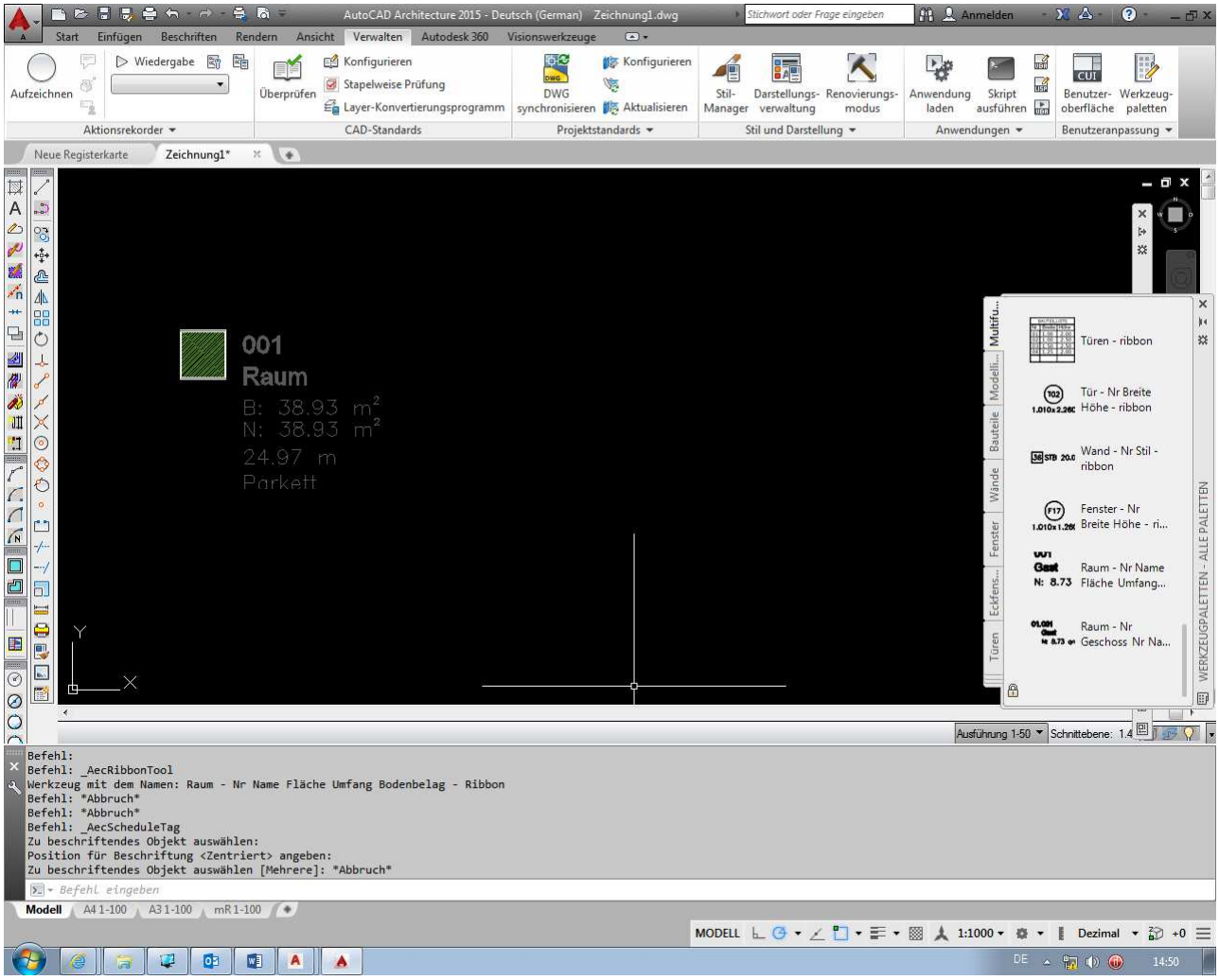
AutoCAD Architecture 2015 - Deutsch (German) Zeichnung1.dwg
Start Einfügen Beschriften Rendern Ansicht Verwalten Autodesk 360 Visionswerkzeuge
Aufzeichnen Wiedergabe Aktionsrekorder
Überprüfen Konfigurieren Stapelweise Prüfung Layer-Konvertierungsprogramm CAD-Standards
DWG synchronisieren Konfigurieren Aktualisieren Projektstandards
Stil-Manager Darstellungs-verwaltung Renovierungs-modus Stil und Darstellung
Anwendung laden Skript ausführen Anwendungen
Benutzer-oberfläche Werkzeug-paletten Benutzeranpassung
Neue Registerkarte Zeichnung1*
001
Raum
B: 38.93 m²
N: 38.93 m²
24.97 m
Parkett
Türen - ribbon
Tür - Nr Breite Höhe - ribbon
Wand - Nr Stil - ribbon
Fenster - Nr Breite Höhe - ri...
Raum - Nr Name Fläche Umfang...
Raum - Nr Geschoss Nr Na...
WERKZEUGPALETTEN - ALLE PALETTEN
Befehl:
Befehl: _AecRibbonTool
Werkzeug mit dem Namen: Raum - Nr Name Fläche Umfang Bodenbelag - Ribbon
Befehl: *Abbruch*
Befehl: *Abbruch*
Befehl: _AecScheduleTag
Zu beschriftendes Objekt auswählen:
Position für Beschriftung <Zentriert> angeben:
Zu beschriftendes Objekt auswählen [Mehrere]: *Abbruch*
Befehl eingeben
Modell A4 1-100 A3 1-100 mR 1-100
MODELL 1:1000 Dezimal +0
DE 14:50

2015

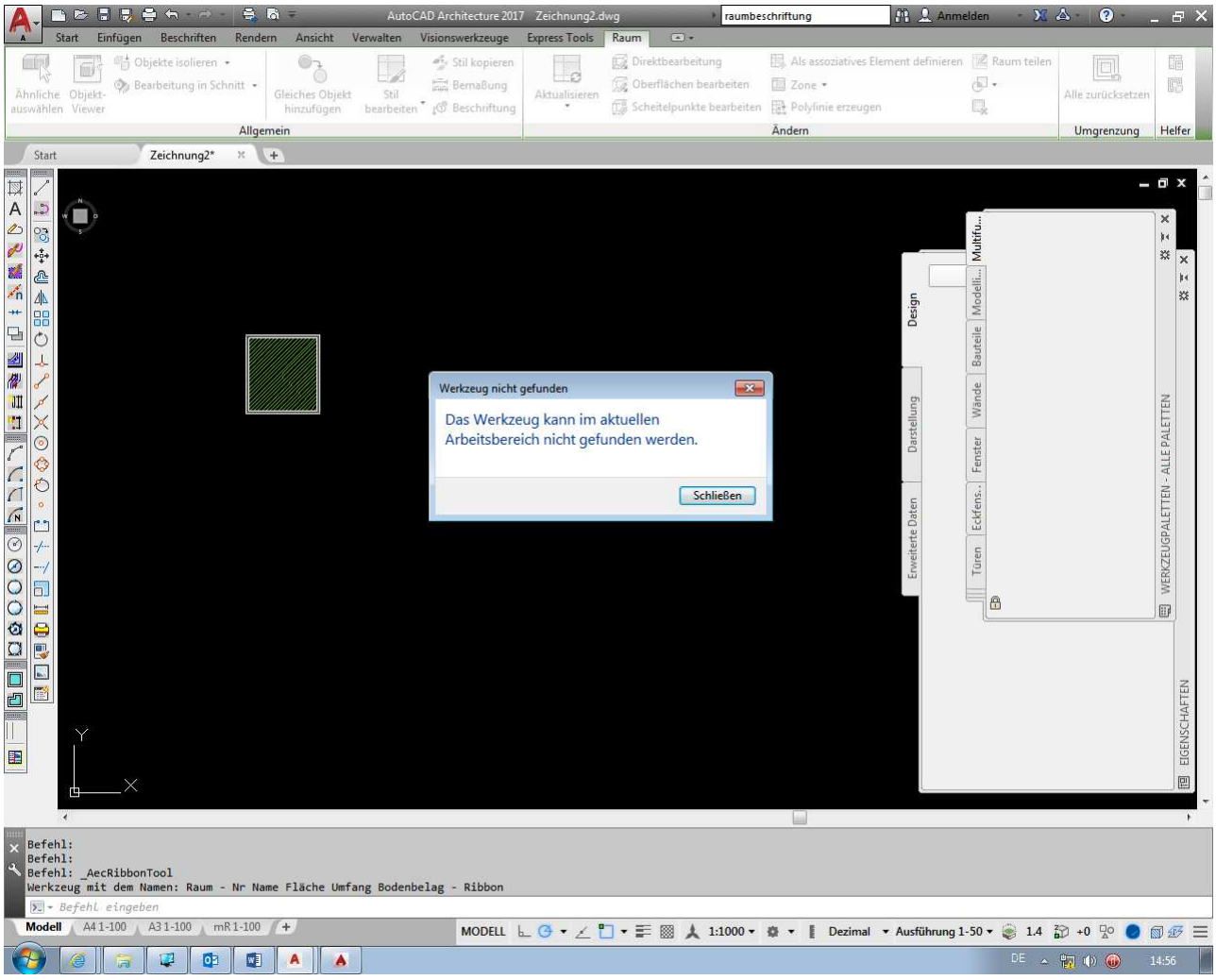
AutoCAD Architecture 2017 Zeichnung2.dwg
raumbeschriftung
Start Einfügen Beschriften Rendern Ansicht Verwalten Visionswerkzeuge Express Tools Raum
Allgemein Ändern Umgrenzung Helfer
Start Zeichnung2*
Werkzeug nicht gefunden
Das Werkzeug kann im aktuellen Arbeitsbereich nicht gefunden werden.
Schließen
WERKZEUGPALETTEN - ALLE PALETTEN
EIGENSCHAFTEN
Befehl:
Befehl:
Befehl: _AecRibbonTool
Werkzeug mit dem Namen: Raum - Nr Name Fläche Umfang Bodenbelag - Ribbon
Befehl eingeben
Modell A4 1-100 A3 1-100 mR 1-100
MODELL 1:1000 Dezimal Ausführung 1-50 1.4 +0
DE 14:56

2017