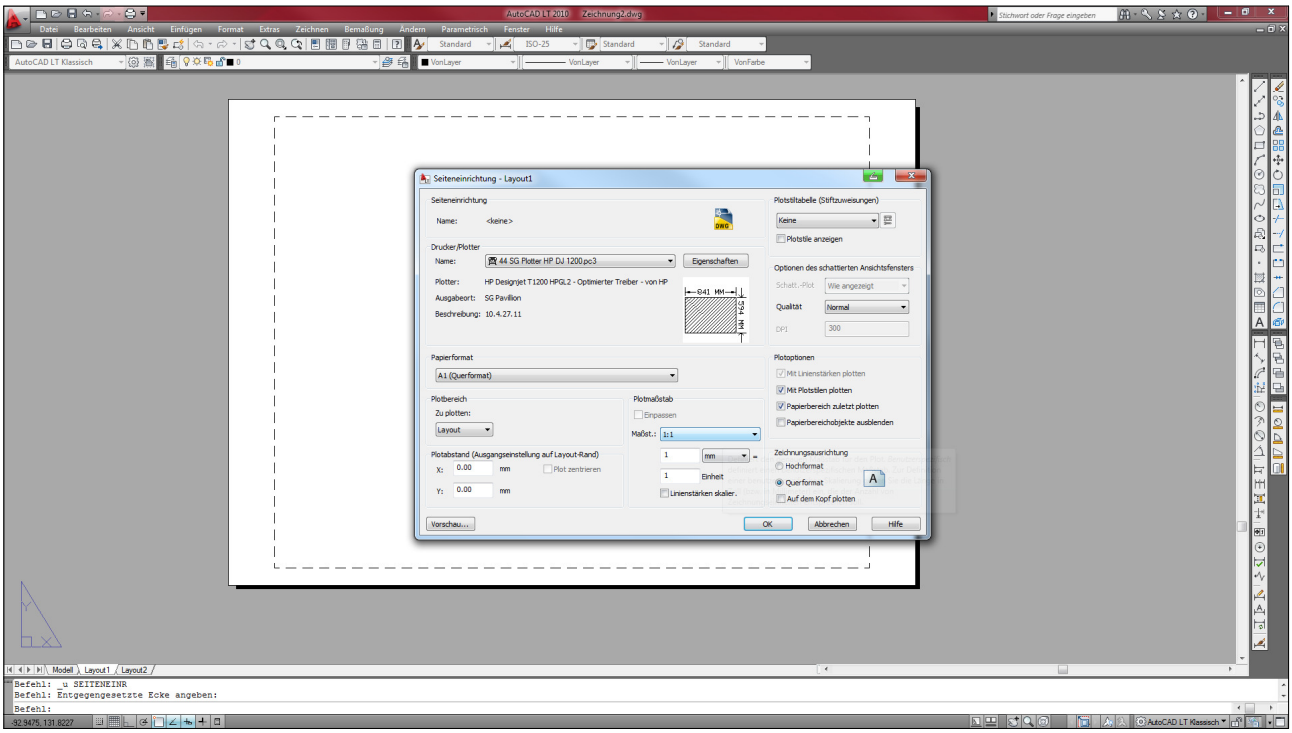
AutoCAD LT 2010 - Zeichnung2.dwg
Datei Bearbeiten Ansicht Einfügen Format Extras Zeichnen Bemaßung Ändern Parametrisch Fenster Hilfe
Seiteneinrichtung - Layout1
Seiteneinrichtung
Name: <keine>
Drucker/Plotter
Name: 44 SG Plotter HP DJ 1200.pc3
Eigenschaften
Plotter: HP Designjet T1200 HPGL2 - Optimierter Treiber - von HP
Ausgabeort: SG Pavilion
Beschreibung: 10.4.27.11
841 MM
594 MM
Papierformat
A1 (Querformat)
Plotbereich
Zu plotten:
Layout
Plotabstand (Ausgangseinstellung auf Layout-Rand)
X: 0.00 mm
Y: 0.00 mm
Plot zentrieren
Plotmaßstab
Einpassen
Maßst.: 1:1
1 mm =
1 Einheit
Linienstärken skalier.
Plotstiltabelle (Stiftzuweisungen)
Keine
Plotstile anzeigen
Optionen des schattierten Ansichtsfensters
Schatt.-Plot Wie angezeigt
Qualität Normal
DPI 300
Plotoptionen
Mit Linienstärken plotten
Mit Plotstilen plotten
Papierbereich zuletzt plotten
Papierbereichobjekte ausblenden
Zeichnungsausrichtung
Hochformat
Querformat
Auf dem Kopf plotten
Vorschau...
OK
Abbrechen
Hilfe
Modell Layout1 Layout2
Befehl: _u SEITENEINR
Befehl: Entgegengesetzte Ecke angeben:
Befehl:
-32.9475, 131.8227