Einstellung :

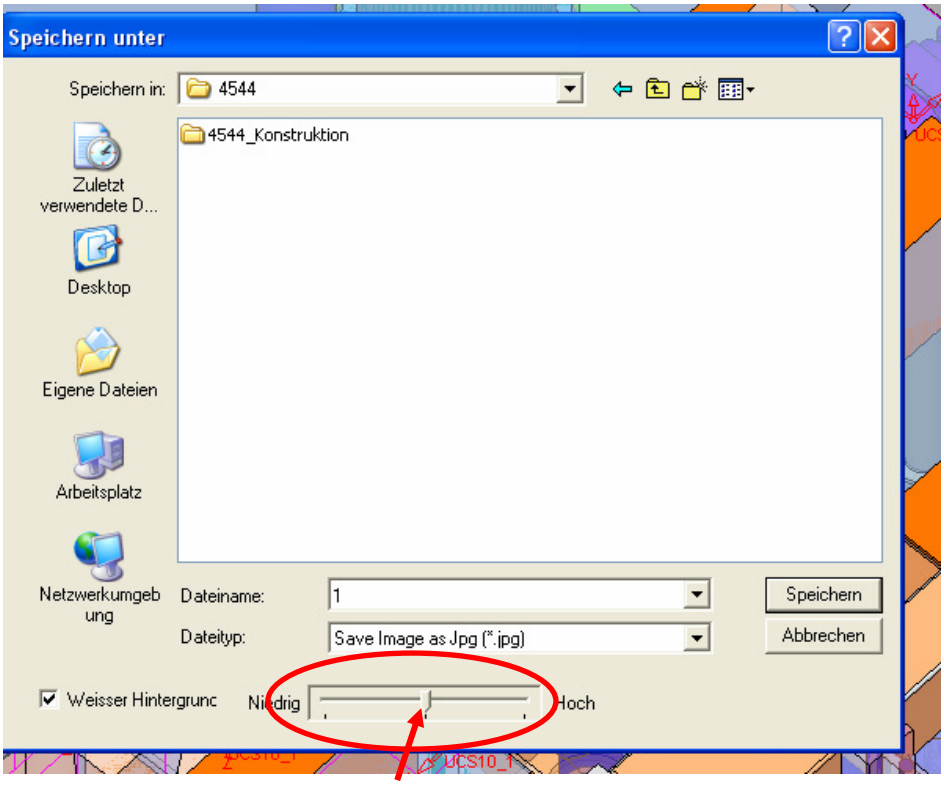

Ergebnis
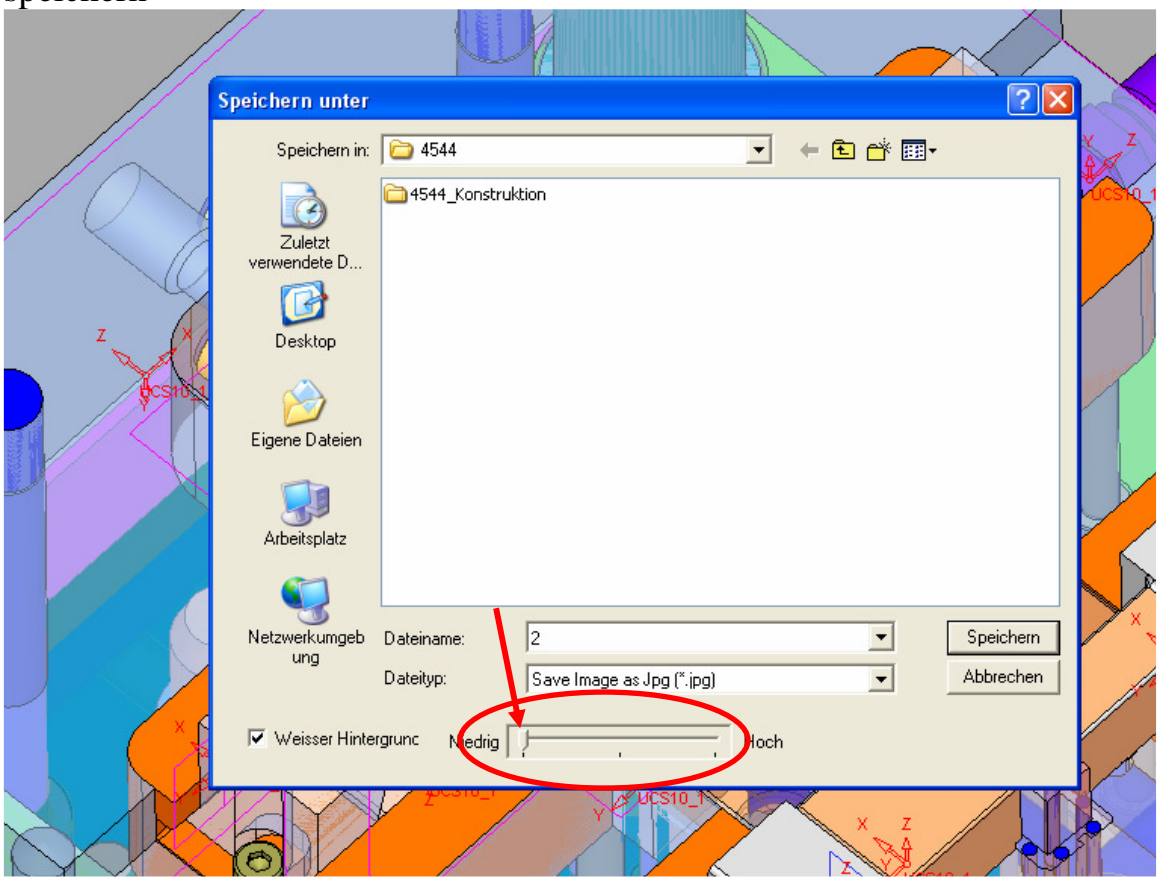
Mit dieser Einstellung laesst sich das Bild speichern