

- Neue Zeichnung mit gewünschter Vorlage starten.
- VAL-Normteildatenbank öffnen (Optionen/Normteile)
- Gewünschte Norm öffnen und Spalte hinzufügen. Hier wurde als Beispiel die Stücklistenposition „USER2“ verwendet, da diese bei mir noch nicht in Verwendung ist.

Spalteneigenschaften

Grundsätzliches

Spaltentyp: Normal

Spaltenname: GEWICHT

Beschreibung: Gewicht

Vorgabewert: 1

Optionen

Sichtbar

Editierbar

Löschbar

Format

Zeichenfolge

Ganzzahl

Fließkommazahl

Anzahl Stellen: 1

vor dem Komma: 1

nach dem Komma: 5

Bemaßung

Einheit: kg

Bemaßung: Masse

Stücklistenposition: User 2

OK Abbrechen Hilfe

User2

- Stücklistendatenbank öffnen

Stückliste Eigenschaften für DIN

Revision: DIN 6771 - 1987

ZEICHNUNGSEIGE ITEM

1	2	Spalte	Überschrift	Breite	Formel für Spalten	3	4	5	6	7	Σ
<input checked="" type="checkbox"/>		STANDARD	Norm	50.00				A			<input type="checkbox"/>
<input checked="" type="checkbox"/>		MATERIAL	Material	42.88				A			<input type="checkbox"/>
<input type="checkbox"/>		NOTE	Bemerkung	30.00				A			<input type="checkbox"/>
<input type="checkbox"/>		VENDOR	Lieferant	30.00				A			<input type="checkbox"/>
<input type="checkbox"/>		DESCR2	Beschreibung 2	70.00				A			<input type="checkbox"/>
<input type="checkbox"/>		STANDARD2	Norm 2	50.00				A			<input type="checkbox"/>
<input type="checkbox"/>		MATERIAL2	Material 2	42.88				A			<input type="checkbox"/>
<input type="checkbox"/>		MASS	Masse	30.00				.0	3	1	<input type="checkbox"/>
<input type="checkbox"/>		PRICE	Preis	30.00				.0	2	1	<input type="checkbox"/>
<input type="checkbox"/>		DIM	Abmessungen	30.00				.0	3	1	<input type="checkbox"/>
<input checked="" type="checkbox"/>		USER2	Gewicht	30.00				.0	3	1	<input type="checkbox"/>
<input checked="" type="checkbox"/>		GESAMTGEWIC	Gesamtgewicht	35.00	=USER2*QTY			.0	3	1	<input checked="" type="checkbox"/>
<input type="checkbox"/>				30.00				A			<input type="checkbox"/>

Spalten formatieren

(1) Sichtbar in Stückliste Ja/Nein

(2) Bearbeitung sperren Ja/Nein

(3) Überschriftsausrichtung

(4) Datenausrichtung

(5) Datentyp Breite

(6) Genauigkeit (7) Führende Nullen

- Spalt USER2 hinzufügen
- Überschrift ändern => Gewicht
- Datentyp ändern => Numerisch
- Neue Spalte hinzufügen => Gesamtgewicht
- Formel zuordnen => USER2*QTY
- Datentyp ändern => Numerisch
- Summe ermitteln => aktivieren

- Optionen/Normen/Teileliste öffnen und anzuzeigende Stücklistenspalten zuordnen

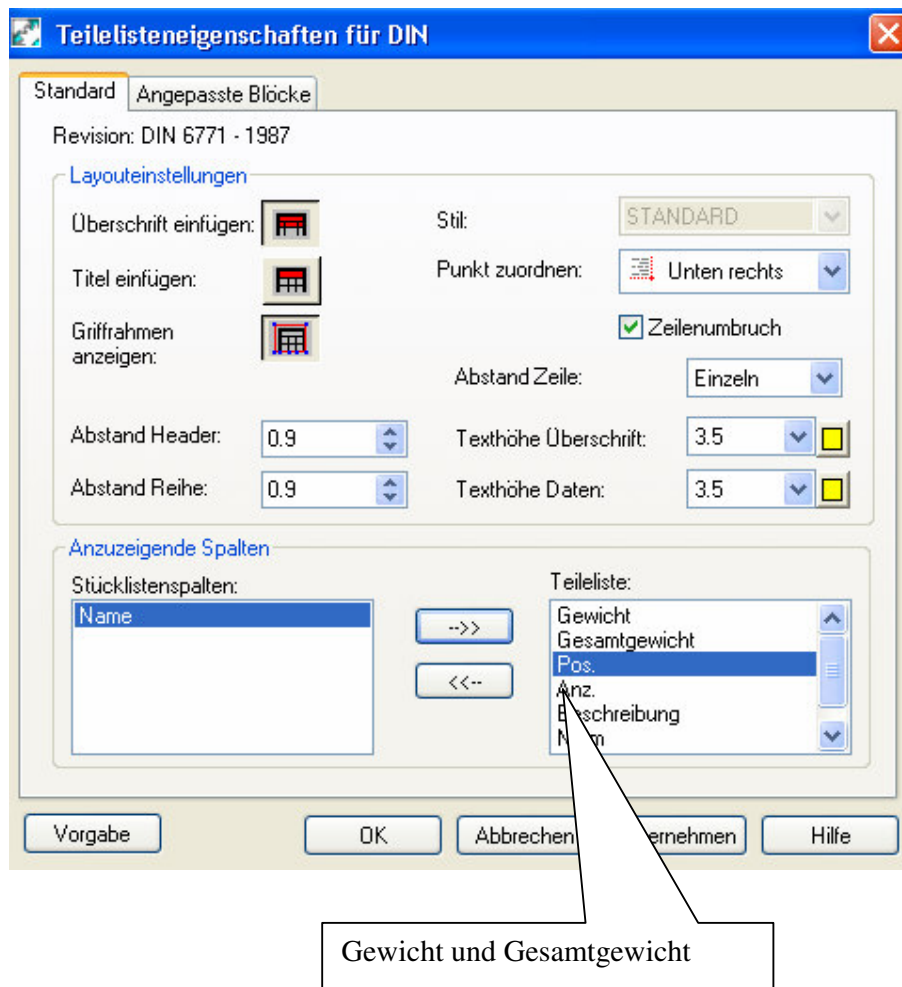

- Optionen schließen

- Stückliste starten

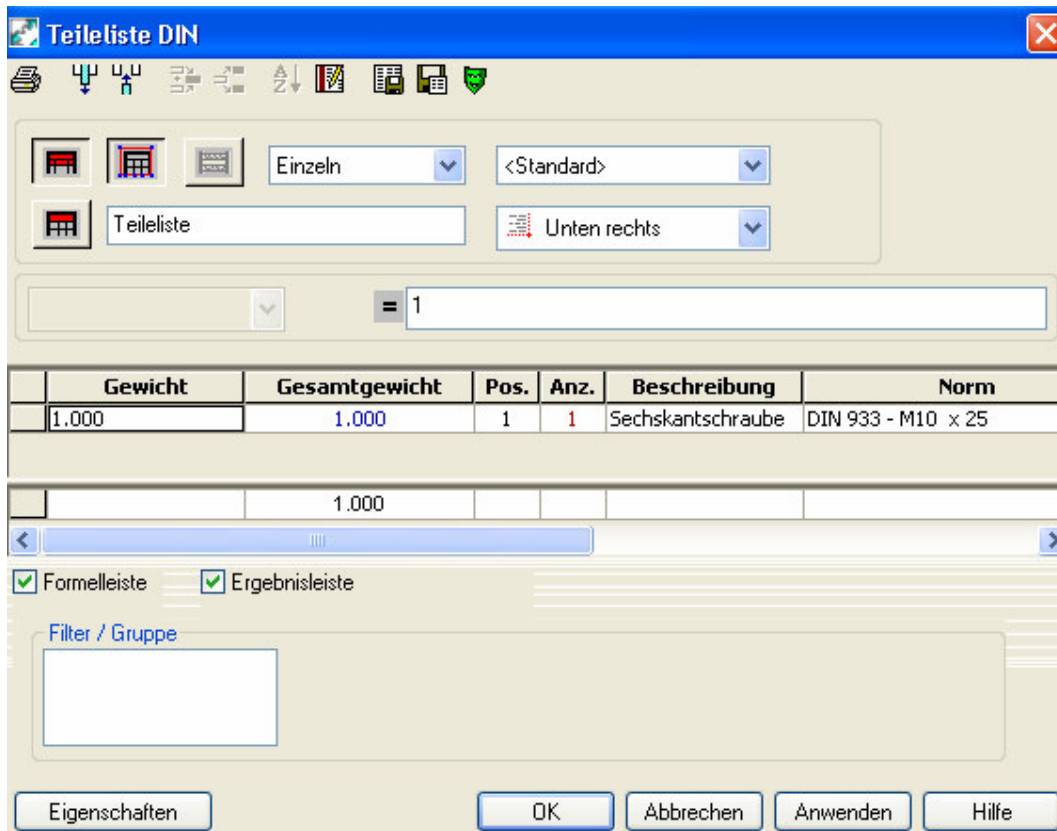

- Neue Spalten nach Wunsch verschieben => Spalte wählen, LM gedrückt halten und zum Ziel ziehen.
- Datenbank schließen und Zeichnung als Vorlage(DWT) speichern
- Neue Zeichnung mit dieser Vorlage starten

Viel Erfolg!

Gruß

Felix Klinkenbergh